

Situación sinóptica

Situación del suroeste sin influencia.

Alerta roja de incendios

Zonas en alerta roja (18): Bajo Ebro Forestal, Depresión del Jalón, Jiloca-Gallocanta, Maestrazgo, Moncayo y Aranda, Muelas del Ebro-Alcubierre, Muelas del Ebro-Valmadrid, Muelas del Ebro-Zuera, Pirineo Occidental, Prepirineo Central, Prepirineo Occidental, Puertos de Beceite, Sierras Ibéricas Centrales, Somontano Occidental, Somontano Oriental, Somontano Sur, Turia y Valle del Ebro Agrícola.

Combustible muerto: el combustible fino muerto tiene muy alta o total disponibilidad en la mayor parte de la región. Los combustibles medios están totalmente disponibles en toda la Comunidad y los gruesos ya han superado los umbrales de riesgo en zonas centrales del Prepirineo y en el centro y sureste de la Comunidad.

Propagación: en los incendios que se puedan registrar hoy en las zonas con alerta roja se podrían producir fuegos de muy alta intensidad y velocidad de propagación favorecidos localmente por la topografía. Incendios fuera de capacidad de extinción en amplias zonas, incluso con baja alineación, con condiciones especialmente propicias para tener un GIF.

Posibilidad de tormentas: Baja probabilidad de tormentas.

Nivel de alertas previstas para los próximos días

D+1: 12/08/2024

D+2: 13/08/2024

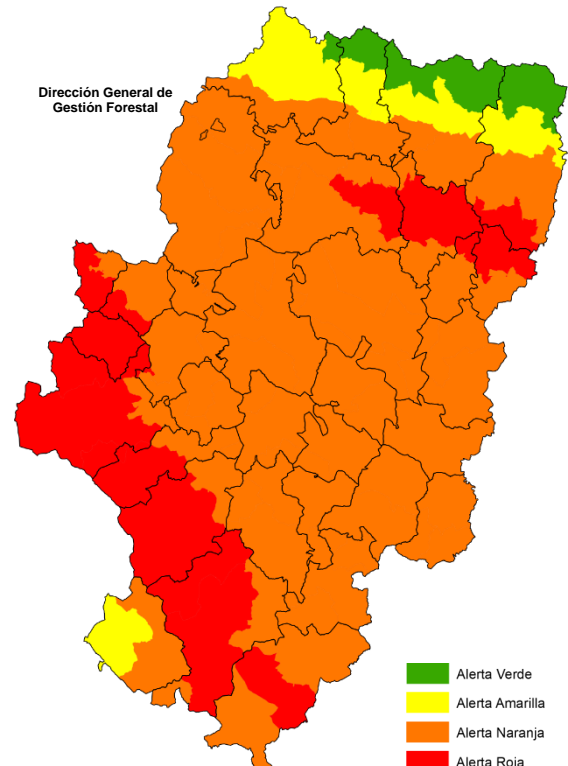
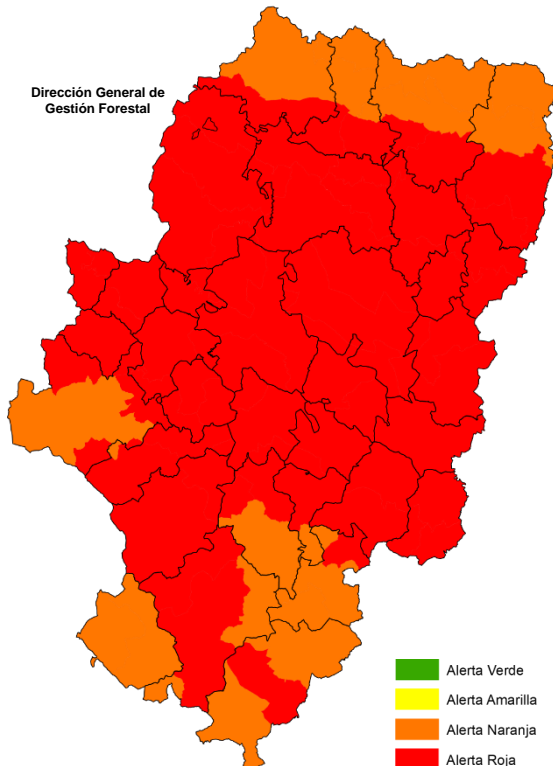

Listado de municipios con nivel de Alerta ROJA 11/08/2024

Ababuj	Almudévar	Belchite	Cañada Vellida	El Burgo de Ebro
Abanto	Almunia de San Juan	Bello	Cañizar del Olivar	El Buste
Abiego	Almuniente	Belmonte de Gracián	Capdesaso	El Castellar
Acered	Alpartir	Belmonte de San José	Carenas	El Frago
Adahuesca	Alpeñés	Belver de Cinca	Cariñena	El Frasno
Agón	Alquézar	Benabarre	Casbas de Huesca	El Grado
Aguarón	Altorricón	Berbegal	Cascante del Río	El Pobo
Aguatón	Ambel	Berdejo	Caspe	Embid de Ariza
Aguaviva	Anadón	Berge	Castejón de Alarba	Encinacorba
Agüero	Andorra	Berrueco	Castejón de las Armas	Épila
Aguilar del Alfambra	Anento	Biel	Castejón de Monegros	Erla
Aguilón	Angüés	Bierge	Castejón de Tornos	Escatrón
Ainzón	Aniñón	Biescas	Castejón de Valdejasa	Escorihuela
Aísa	Ansó	Bijuesca	Castejón del Puente	Escucha
Alacón	Antillón	Binaced	Castel de Cabra	Esplús
Aladrén	Añón de Moncayo	Binéfar	Castelflorite	Estada
Alagón	Aragüés del Puerto	Biota	Castellote	Estadilla
Alarba	Aranda de Moncayo	Biscarrués	Castelnou	Estercuel
Alba	Arándiga	Bisimbre	Castelserás	Estopiñán del Castillo
Albalate de Cinca	Ardisa	Blancas	Castiello de Jaca	Fabara
Albalate del Arzobispo	Arens de Lledó	Blecua y Torres	Castiliscar	Fago
Albalatillo	Argavieso	Blesa	Castillazuelo	Farlete
Albelda	Argente	Boltaña	Castillonroy	Fayón
Alberite de San Juan	Arguis	Boquiñeni	Cedrillas	Ferreruela de Huerva
Albero Alto	Ariño	Borau	Celadas	Figueruelas
Albero Bajo	Ariza	Bordalba	Cella	Fiscal
Alberuela de Tubo	Artieda	Bordón	Cervera de la Cañada	Fombuena
Albeta	Asín	Borja	Cerveruela	Fonfría
Alborge	Atea	Botorríta	Cetina	Fonz
Alcaine	Ateca	Brea de Aragón	Chalamera	Fórnoles
Alcalá de Ebro	Ayerbe	Bubierca	Chimillas	Foz-Calanda
Alcalá de Gurrea	Azaila	Bueña	Chiprana	Fraga
Alcalá de Moncayo	Azanuy-Alins	Bujaraloz	Chodes	Fréscano
Alcalá del Obispo	Azara	Bulbuenta	Cimballa	Fuendejalón
Alcampell	Azlor	Burbáguena	Cinco Olivas	Fuendetodos
Alcañiz	Azuara	Bureta	Clarés de Ribota	Fuenferrada
Alcolea de Cinca	Bádenas	Cabañas de Ebro	Codo	Fuentes Calientes
Alconchel de Ariza	Badules	Cabolafuente	Codos	Fuentes Claras
Alcorisa	Baells	Cadrete	Colungo	Fuentes de Ebro
Alcubierre	Báguena	Calaceite	Contamina	Fuentes de Jiloca
Aldehuela de Liestos	Bagüés	Calamocha	Corbalán	Fuentespalda
Alerre	Bailo	Calanda	Cortes de Aragón	Gallocanta
Alfajarín	Balconchán	Calatayud	Cosa	Gallur
Alfambra	Baldellou	Calatorao	Cosuenda	Galve
Alfamén	Ballobar	Calcena	Cretas	Gargallo
Alfántega	Banastás	Caldearenas	Crivillén	Gelsa
Alforque	Bañón	Calmarza	Cuarte de Huerva	Godojos
Alhama de Aragón	Barbastro	Camañas	Cubel	Gotor
Aliaga	Bárboles	Camarillas	Cubla	Grañén
Alloza	Barbués	Caminreal	Cucalón	Graus
Allueva	Barbuñales	Campillo de Aragón	Cuevas de Almudén	Grisel
Almochuel	Bardallur	Camporrells	Cuevas Labradas	Grisén
Almohaja	Barrachina	Canal de Berdún	Daroca	Gurrea de Gállego
Almonacid de la Cuba	Bea	Candasnos	Ejea de los Caballeros	Herrera de los Navarros
Almonacid de la Sierra	Beceite	Cantavieja	Ejulve	Híjar

Hinojosa de Jarque	Lécera	Monforte de Moyuela	Peracense	San Mateo de Gállego
Hoz y Costeán	Lechón	Monreal de Ariza	Peralejos	San Miguel del Cinca
Huerto	Leciñena	Monreal del Campo	Perales del Alfambra	Sangarrén
Huesa del Común	Letux	Monroyo	Peralta de Alcofea	Santa Cilia
Huesca	Libros	Montalbán	Peralta de Calasanz	Santa Cruz de Grío
Ibdes	Lidón	Monteagudo del Castillo	Peraltilla	Santa Cruz de la Serós
Ibieca	Litago	Monterde	Perdiguera	Santa Cruz de Moncayo
Igriés	Lituénigo	Montón	Pertusa	Santa Cruz de Nogueras
Ilche	Lledó	Monzón	Piedratajada	Santa Eulalia
Illueca	Loarre	Morata de Jalón	Pina de Ebro	Santa Eulalia de Gállego
Isuerre	Lobera de Onsella	Morata de Jiloca	Pinseque	Santa María de Dulcis
Jaca	Longares	Morés	Piracés	Santed
Jaraba	Longás	Moros	Pítarque	Sariñena
Jarque	Loporzano	Moyuela	Plasencia de Jalón	Sástago
Jarque de la Val	Los Fayos	Mozota	Pleitas	Saviñán
Jasa	Los Olmos	Muel	Plenas	Sediles
Jatiel	Los Pintanos	Munébrega	Plou	Segura de los Baños
Jaulín	Loscorrales	Muniesa	Poleñino	Sena
Jorcas	Loscos	Murero	Pomer	Senés de Alcubierre
Josa	Lucena de Jalón	Murillo de Gállego	Pozán de Vero	Seno
La Almolda	Luceni	Naval	Pozuel de Ariza	Sesa
La Almunia de Doña Godina	Luesia	Navardún	Pozuel del Campo	Sestrica
La Cañada de Verich	Luesma	Nigüella	Pozuelo de Aragón	Sierra de Luna
La Cerollera	Lumpiaque	Nogueras	Pradilla de Ebro	Siétamo
La Codoñera	Luna	Nombrevilla	Puebla de Albortón	Sigüés
La Cuba	Lupiñén-Ortilla	Nonaspe	Puendeluna	Singra
La Fresneda	Maella	Novalés	Puente la Reina de Jaca	Sisamón
La Ginebrosa	Magallón	Novallas	Pueyo de Santa Cruz	Sobradriel
La Hoz de la Vieja	Maicas	Novillas	Purujoza	Sos del Rey Católico
La Iglesuela del Cid	Mainar	Nueno	Quicena	Tabuenca
La Joyosa	Malanquilla	Nuévalos	Quinto	Talamantes
La Mata de los Olmos	Maleján	Nuez de Ebro	Ráfales	Tamarite de Litera
La Muela	Mallén	Obón	Remolinos	Tarazona
La Portellada	Malón	Odón	Retascón	Tardienta
La Puebla de Alfindén	Maluenda	Ojos Negros	Ricla	Tauste
La Puebla de Castro	Manchones	Oliete	Rillo	Terrer
La Puebla de Híjar	Mara	Olvena	Riodeva	Teruel
La Sotonera	María de Huerva	Olvés	Robres	Tierga
La Vilueña	Marracos	Ontiñena	Romanos	Tierz
La Zaida	Martín del Río	Orcajo	Rubielos de la Cérica	Tobed
La Zoma	Mas de las Matas	Orera	Rueda de Jalón	Tornos
Lagata	Mazaleón	Orés	Ruesca	Torralba de Aragón
Lagueruela	Mediana de Aragón	Orrios	Sabiñánigo	Torralba de los Frailes
Laluenga	Mequinenza	Oseja	Sádaba	Torralba de los Sisonés
Lalueza	Mesones de Isuela	Osera de Ebro	Salas Altas	Torralba de Ribota
Lanaja	Mezalocha	Osso de Cinca	Salas Bajas	Torralbilla
Langa del Castillo	Mezquita de Jarque	Palomar de Arroyos	Salcedillo	Torre de Arcas
Lanzuela	Mianos	Pancrudo	Salillas	Torre de las Arcas
Laperdiguera	Miedes de Aragón	Paniza	Salillas de Jalón	Torre del Compte
Las Cuerlas	Mirambel	Paracuellos de Jiloca	Salvatierra de Esca	Torre Los Negros
Las Parras de Castellote	Miravete de la Sierra	Paracuellos de la Ribera	Samper de Calanda	Torre de Alcañiz
Las Pedrosas	Molinos	Pastriz	Samper del Salz	Torre de Alcañiz
Las Peñas de Riglos	Monegrillo	Pedrola	San Esteban de Litera	Torrehermosa
Lascellas Ponzano	Moneva	Peñalba	San Martín de la Virgen de Moncayo	Torre de Alcañiz
Layana	Monflorite Lascasas	Peñarroya de Tastavins	San Martín del Río	Torre de Alcañiz

Torrellas	Undués de Lerda	Valle de Hecho	Villahermosa del Campo	Villarroya de la Sierra
Torremocha de Jiloca	Urrea de Gaén	Valmadrid	Villalba de Perejil	Villarroya del Campo
Torrente de Cinca	Urrea de Jalón	Valpalmas	Villalengua	Villastar
Torres de Alcanadre	Urriés	Valtorres	Villamayor de Gállego	Villel
Torres de Barbués	Used	Velilla de Cinca	Villanúa	Vinaceite
Torres de Berrellén	Utebo	Velilla de Ebro	Villanueva de Gállego	Visiedo
Torrevelilla	Utrillas	Velilla de Jiloca	Villanueva de Huerva	Vistabella
Torrijo de la Cañada	Val de San Martín	Vencillón	Villanueva de Jiloca	Vivel del Río Martín
Torrijo del Campo	Valacloche	Vera de Moncayo	Villanueva de Sigena	Yebra de Basa
Tosos	Valdealgorfa	Vicién	Villanueva del Rebollar de la Sierra	Yésero
Tramaced	Valdehorna	Vierlas	Villar de los Navarros	Zaidín
Trasmoz	Valdeltormo	Villadoz	Villar del Salz	Zaragoza
Trasobares	Valderrobres	Villafeliche	Villarluengo	Zuera
Tronchón	Valfarta	Villafranca de Ebro	Villarquemado	
Uncastillo	Valjunquera	Villafranca del Campo	Villarreal de Huerva	

Recordatorio Orden AGM/681/2023

Niveles	Prohibiciones	Excepciones	Suspensiones temporales
Rojo	<ul style="list-style-type: none"> • Encender fuego en espacios abiertos, en las áreas de descanso de la red de carreteras y en zonas recreativas y de acampada (incluidas las zonas habilitadas para ello). • Utilización de maquinaria y equipos en montes y en las áreas rurales situadas en una franja de 400 m alrededor de aquellos, cuyo funcionamiento pueda producir deflagración, chispas o descargas eléctricas. • Introducción y uso de material pirotécnico. • Arrojar o abandonar objetos en combustión. 	<p style="text-align: center;">Se autorizan:</p> <ul style="list-style-type: none"> • Actuaciones de reparación urgente para el restablecimiento de servicios básicos en las condiciones fijadas en la Orden AGM/681/2023. • La utilización en suelo urbano de maquinaria y equipos siempre que se utilicen a distancias superiores a 100 m respecto al terreno forestal, o se localicen en el interior de estancias de edificaciones cerradas con muros exteriores construidos con materiales no combustibles. • Uso de ahumadores en la apicultura, fuera de la franja horaria comprendida entre las 12:00 y las 18:00 horas en las condiciones fijadas en la Orden AGM/681/2023. • Las labores de cosecha y empacado de cereal. En el supuesto de que estas labores se ubiquen a menos de 400 metros de una superficie continua de monte, arbolada y arbustiva, superior a las 100 ha., se realizarán fuera de la franja horaria comprendida entre las 14:00 y 18:00 horas y se adoptarán las medidas fijadas en la orden AGM/681/2023 (disponibilidad de medios de extinción). • La utilización de maquinaria agrícola para la siega o recogida de cultivos forrajeros en verde, así como el resto de labores agrícolas habituales de mantenimiento de cultivos. 	<ul style="list-style-type: none"> • Se suspende cualquier autorización concedida para uso del fuego; quemas agrícolas o usos culturales y/o recreativos. • Se suspende cualquier autorización de pruebas deportivas y actos públicos que se desarrollen en un entorno forestal, siempre y cuando la resolución que las autorice no haya previsto de forma expresa las condiciones concretas para su celebración en dicho nivel de alerta.
Rojo Plus	<ul style="list-style-type: none"> • Todas las del nivel Rojo. • Las que específicamente se determinen en la declaración de Rojo Plus. 	<p>Se autorizan las actuaciones de reparación urgente para el restablecimiento de servicios básicos sobre infraestructuras básicas en las condiciones fijadas en la Orden AGM/681/2023.</p>	<ul style="list-style-type: none"> • Todas las del nivel Rojo. • Pruebas deportivas, espectáculos pirotécnicos y otros eventos que puedan favorecer el inicio de un incendio forestal, salvo que dispongan de un plan específico de prevención de incendios aprobado por el Departamento competente en protección civil.

Para más información, consultar la web oficial del Gobierno de Aragón: <https://www.aragon.es/-/incendios-forestales>

Predicciones para hoy

Precipitación y riesgo de tormenta

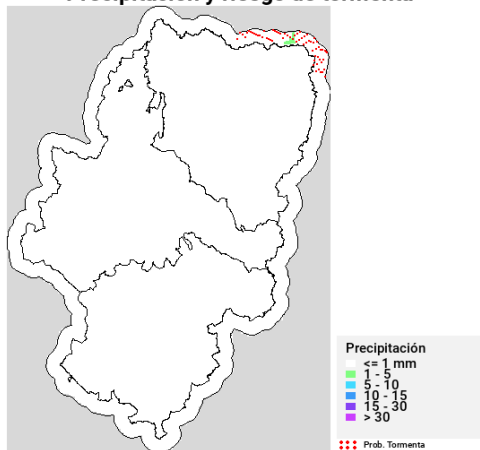

Temperatura máxima

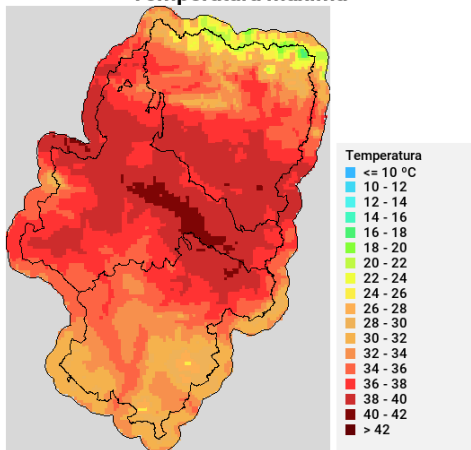

Humedad relativa mínima

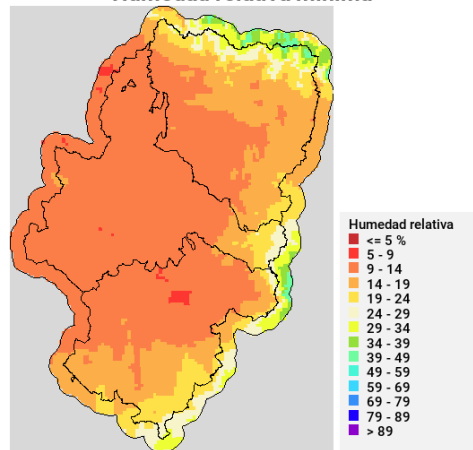

Viento medio 17h - Racha máx. diaria

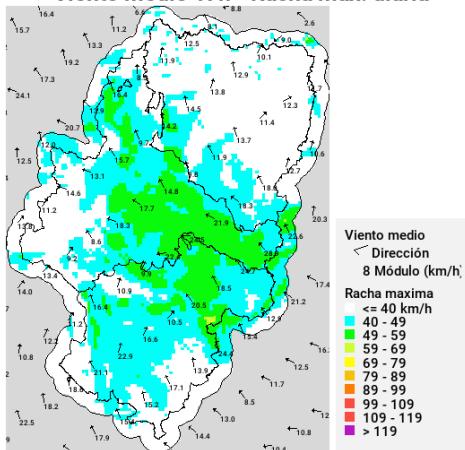

Disponibilidad del combustible muerto

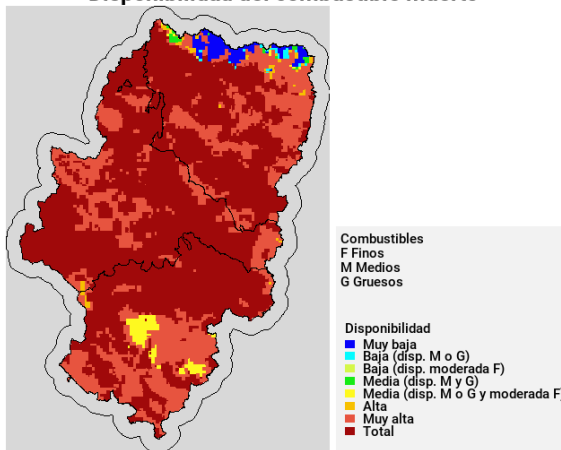

Convectividad 17h

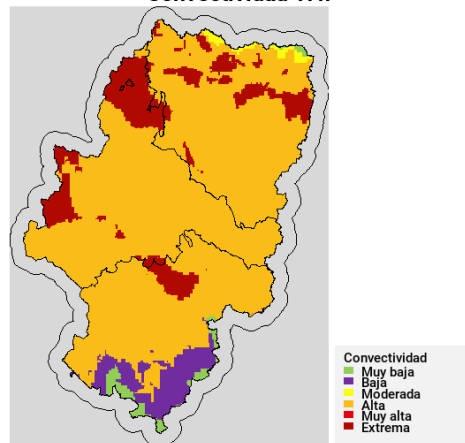

Qué hemos tenido

Precipitación y rayos

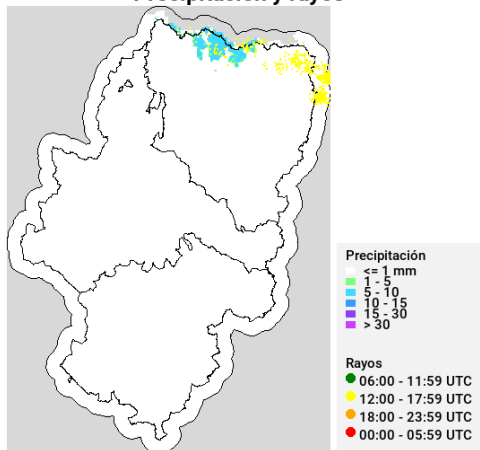

Temperatura máxima

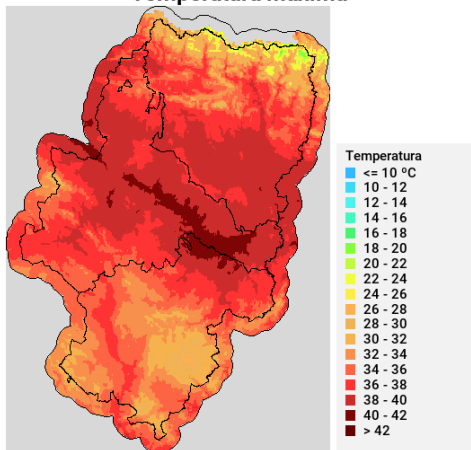

Humedad relativa mínima

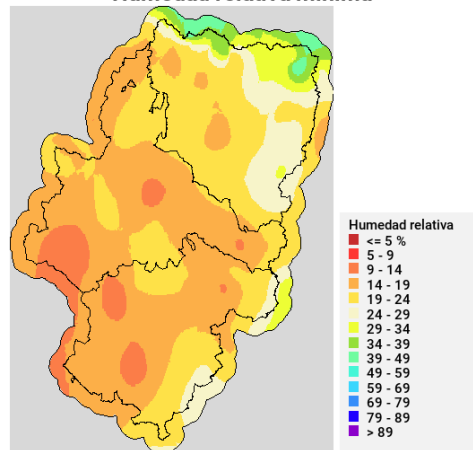

Incendios acaecidos en las últimas horas (datos provisionales)

Benasque (H) (10/08/2024): extinguido. Detección: por 112. Superficie: 0,002 ha. Causa: rayo. Medios del Gobierno de Aragón: Lima 02.

Monzón (H) (10/08/2024): extinguido. Detección: por APN. Superficie: 0,5 ha. Causa: desconocida. Medios del Gobierno de Aragón: 1 brigada terrestre.

Ejea de los Caballeros (Z) (10/08/2024): en extinción. Detección: por APN. Superficie: por determinar. Causa: no especificada. Medios del Gobierno de Aragón: 1 APN, 3 brigadas terrestres y 1 autobomba.

Castejón de Valdejasa (Z) (10/08/2024): en extinción. Detección: por APN. Superficie: por determinar. Causa: no especificada. Medios del Gobierno de Aragón: 4 brigadas terrestres y 3 autobombas.