

Situación sinóptica

Situación del oeste.

Alerta roja de incendios

Zonas en alerta roja (7): Prepirineo Central y Oriental, Bajo Ebro Forestal, Somontano Sur, Turia, Rodeno, Montes Universales.

Combustible muerto: El combustible fino muerto tiene muy alta o total disponibilidad en la mayor parte de la región. Los combustibles medios están totalmente disponibles en toda la Comunidad y los gruesos ya han superado los umbrales de riesgo en zonas centrales del Prepirineo y en el este y sureste de la Comunidad.

Propagación: En los incendios que se puedan registrar hoy, el factor principal será el viento en la parte centro y sur de la Comunidad y localmente la topografía y convección.

Posibilidad de tormentas: Baja probabilidad de tormentas.

Nivel de alertas previstas para los próximos días

D+1: 08/08/2024

D+2: 09/08/2024

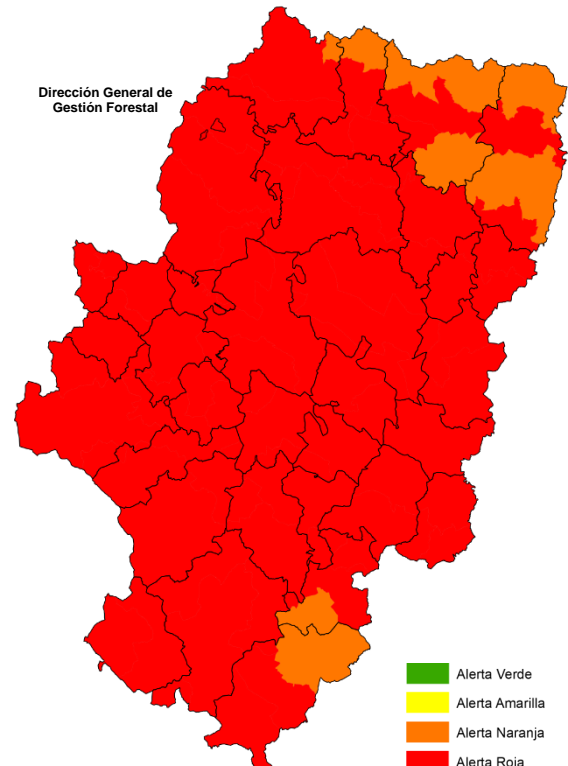
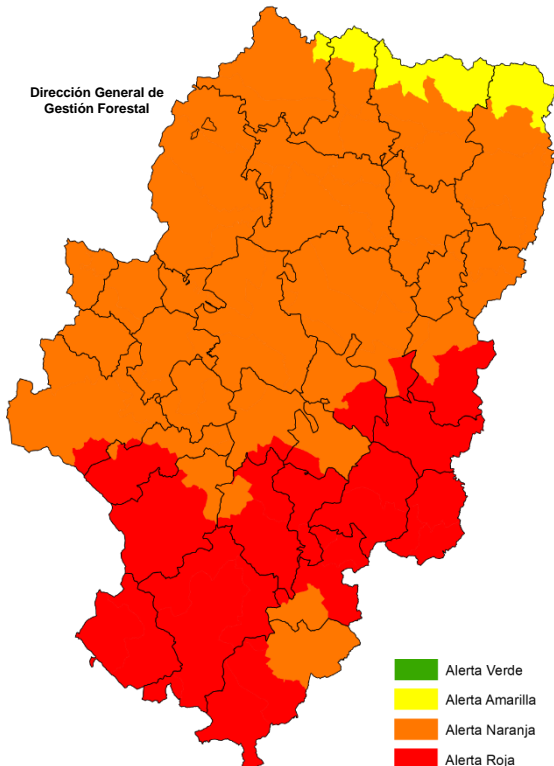

Listado de municipios con nivel de Alerta ROJA 07/08/2024

| | | | | |
|------------------------|---------------------|--------------------------|------------------------|------------------------|
| Aguaviva | Casbas de Huesca | Fuentes Calientes | Monroyo | Terriente |
| Alacón | Cascante del Río | Gea de Albarracín | Monterde de Albarracín | Teruel |
| Albalate del Arzobispo | Caspe | Griegos | Moscardón | Toril y Masegoso |
| Albarracín | Castellote | Guadalaviar | Muniesa | Tormón |
| Alcaine | Castelserás | Jabaloyas | Noguera de Albarracín | Torre de Arcas |
| Alcorisa | Celadas | Josa | Nonaspe | Torre del Compte |
| Alfambra | Cella | La Cañada de Verich | Nueno | Torre la Ribera |
| Alloza | Chiprana | La Cerollera | Obón | Torrecilla de Alcañiz |
| Alobras | Cortes de Aragón | La Codoñera | Oliete | Torrente de Cinca |
| Andorra | Cretas | La Fresneda | Orihuela del Tremedal | Torres de Albarracín |
| Arens de Lledó | Crivillén | La Fueva | Orrios | Torrevelilla |
| Ariño | Cubla | La Ginebrosa | Peñalba | Tramacastiel |
| Belmonte de San José | Cuevas Labradas | La Mata de los Olmos | Peralejos | Tramacastilla |
| Beranuy | El Cuervo | La Portellada | Perales del Alfambra | Valacloche |
| Berge | El Pueyo de Araguás | Labuerda | Plou | Valdealgorfa |
| Bezas | El Vallecillo | Las Parras de Castellote | Pozondón | Valdecuenca |
| Bierge | Escatrón | Laspauíles | Puértolas | Valdeltormo |
| Bisaurri | Escorihuela | Laspuña | Ráfales | Valderrobres |
| Blesa | Estercuel | Lécera | Riodeva | Valjunquera |
| Boltaña | Fabara | Libros | Ródenas | Valle de Bardají |
| Bonansa | Fanlo | Lledó | Royuela | Valle de Lierp |
| Bronchales | Fayón | Loporzano | Rubiales | Veguillas de la Sierra |
| Broto | Fiscal | Los Olmos | Sabiñánigo | Villar del Cobo |
| Calaceite | Foradada del Toscar | Maella | Saldón | Villastar |
| Calanda | Fórnoles | Mas de las Matas | Sástago | Villel |
| Calomarde | Foz-Calanda | Mazaleón | Seira | Yebra de Basa |
| Camañas | Fraga | Mequinenza | Seno | |
| Campo | Frías de Albarracín | Moneva | Sopeira | |

Recordatorio Orden AGM/681/2023

| Niveles | Prohibiciones | Excepciones | Suspensiones temporales |
|-----------|--|---|--|
| Rojo | <ul style="list-style-type: none"> • Encender fuego en espacios abiertos, en las áreas de descanso de la red de carreteras y en zonas recreativas y de acampada (incluidas las zonas habilitadas para ello). • Utilización de maquinaria y equipos en montes y en las áreas rurales situadas en una franja de 400 m alrededor de aquellos, cuyo funcionamiento pueda producir deflagración, chispas o descargas eléctricas. • Introducción y uso de material pirotécnico. • Arrojar o abandonar objetos en combustión. | <p style="text-align: center;">Se autorizan:</p> <ul style="list-style-type: none"> • Actuaciones de reparación urgente para el restablecimiento de servicios básicos en las condiciones fijadas en la Orden AGM/681/2023. • La utilización en suelo urbano de maquinaria y equipos siempre que se utilicen a distancias superiores a 100 m respecto al terreno forestal, o se localicen en el interior de estancias de edificaciones cerradas con muros exteriores construidos con materiales no combustibles. • Uso de ahumadores en la apicultura, fuera de la franja horaria comprendida entre las 12:00 y las 18:00 horas en las condiciones fijadas en la Orden AGM/681/2023. • Las labores de cosecha y empacado de cereal. En el supuesto de que estas labores se ubiquen a menos de 400 metros de una superficie continua de monte, arbolada y arbustiva, superior a las 100 ha., se realizarán fuera de la franja horaria comprendida entre las 14:00 y 18:00 horas y se adoptarán las medidas fijadas en la orden AGM/681/2023 (disponibilidad de medios de extinción). • La utilización de maquinaria agrícola para la siega o recogida de cultivos forrajeros en verde, así como el resto de labores agrícolas habituales de mantenimiento de cultivos. | <ul style="list-style-type: none"> • Se suspende cualquier autorización concedida para uso del fuego; quemas agrícolas o usos culturales y/o recreativos. • Se suspende cualquier autorización de pruebas deportivas y actos públicos que se desarrollen en un entorno forestal, siempre y cuando la resolución que las autorice no haya previsto de forma expresa las condiciones concretas para su celebración en dicho nivel de alerta. |
| Rojo Plus | <ul style="list-style-type: none"> • Todas las del nivel Rojo. • Las que específicamente se determinen en la declaración de Rojo Plus. | <p>Se autorizan las actuaciones de reparación urgente para el restablecimiento de servicios básicos sobre infraestructuras básicas en las condiciones fijadas en la Orden AGM/681/2023.</p> | <ul style="list-style-type: none"> • Todas las del nivel Rojo. • Pruebas deportivas, espectáculos pirotécnicos y otros eventos que puedan favorecer el inicio de un incendio forestal, salvo que dispongan de un plan específico de prevención de incendios aprobado por el Departamento competente en protección civil. |

Para más información, consultar la web oficial del Gobierno de Aragón: <https://www.aragon.es/-/incendios-forestales>

Predicciones para hoy

Precipitación y riesgo de tormenta

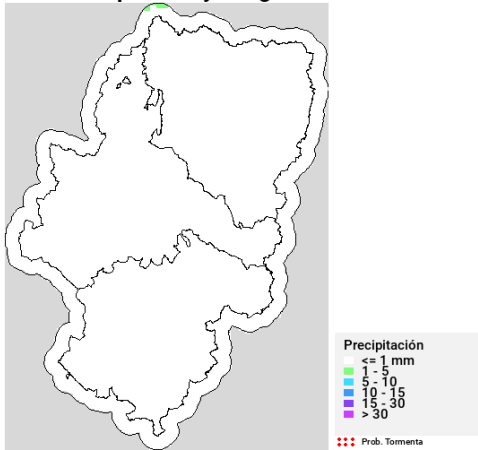

Temperatura máxima

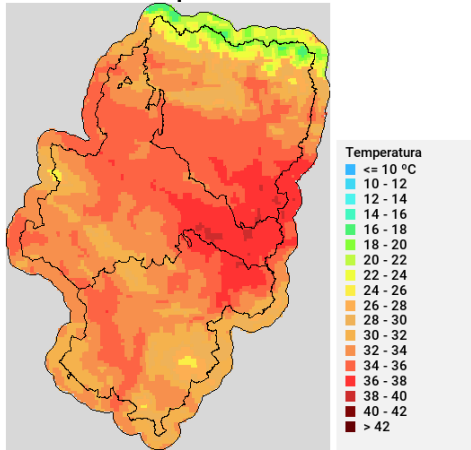

Humedad relativa mínima

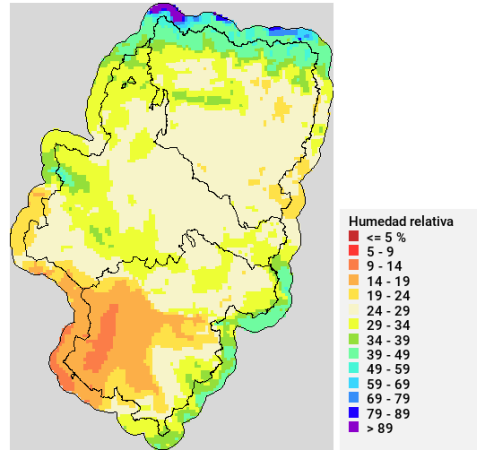

Viento medio 17h - Racha máx. diaria

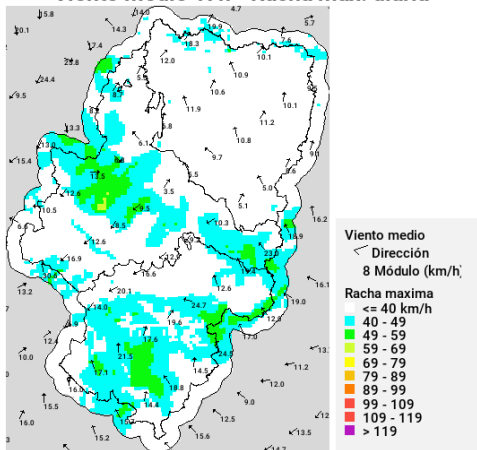

Disponibilidad del combustible muerto

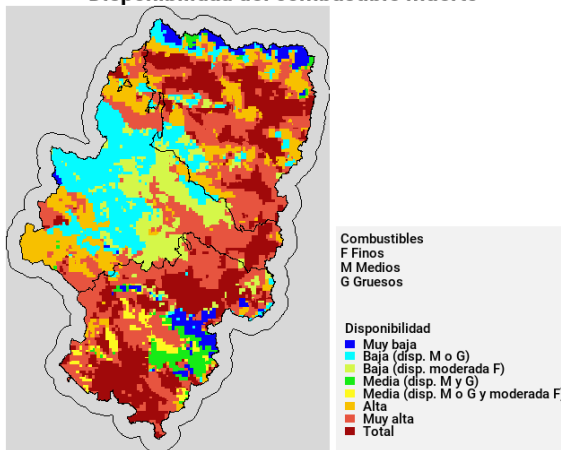

Convectividad 17h

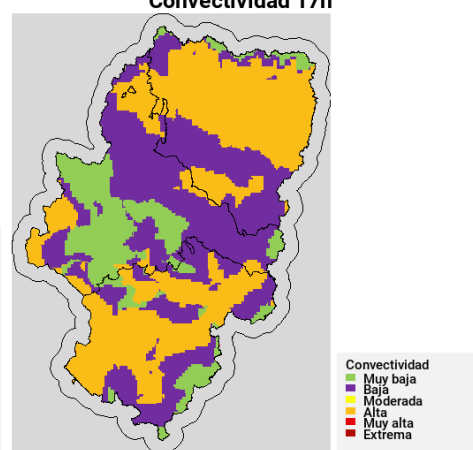

Qué hemos tenido

Precipitación y rayos

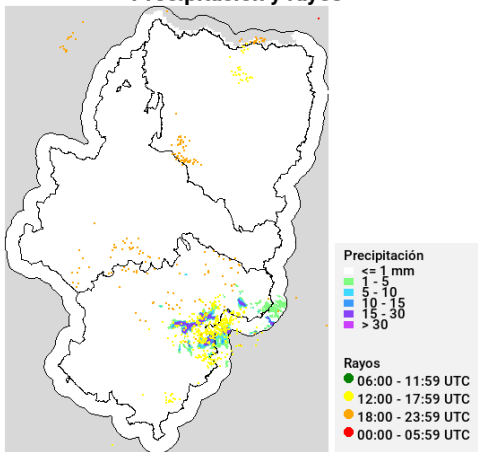

Temperatura máxima

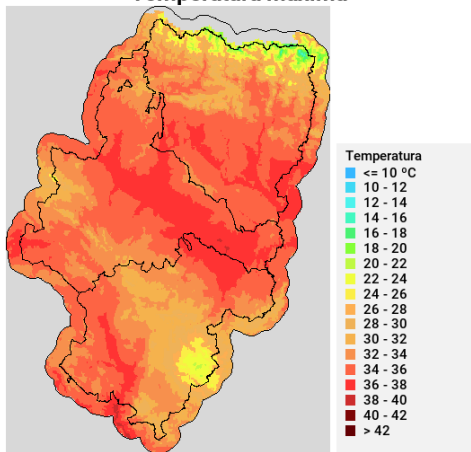

Humedad relativa mínima

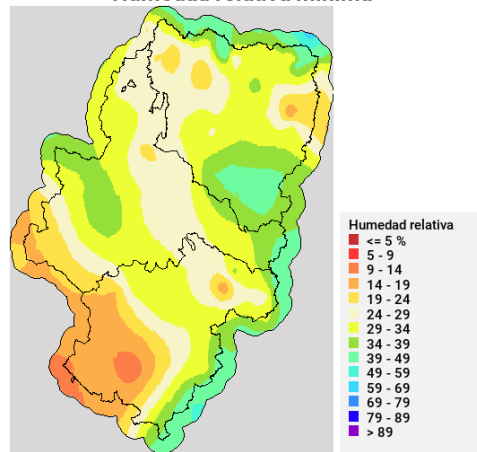

Incendios acaecidos en las últimas horas (datos provisionales)

Lupiñén-Ortilla (H) (06/08/2024): extinguido. Detección: PFV del Águila. Superficie: por determinar. Causa: desconocida. Medios del Gobierno de Aragón: 4 APN, 1 brigada forestal helitransportada, 3 brigadas forestales terrestres y 2 autobombas forestales.