

Situación sinóptica

Situación suroeste sin difluencia.

Alerta roja de incendios

Zonas en alerta roja (25): Bajo Ebro Forestal, Depresión del Jalón, Gúdar, Javalambre, Jiloca-Galloganta, Maestrazgo, Mijares, Moncayo y Aranda, Montes Universales, Muelas del Ebro - Alcubierre, Muelas del Ebro - Valmadrid, Zuera, Pirineo Occidental, Pirineo Oriental, Prepirineo Central, Prepirineo Occidental, Prepirineo Oriental, Puertos de Beceite, Rodeno, Sierras Ibéricas Centrales, Somontano Occidental, Somontano Oriental, Somontano Sur, Turia y Valle del Ebro Agrícola

Combustible muerto: El combustible fino muerto tiene muy alta o total disponibilidad en la mayor parte de la región. Los combustibles medios están totalmente disponibles en la mayor parte de la Comunidad, mientras que los gruesos cada vez más disponibles, principalmente en las comarcas del Maestrazgo, Andorra-Sierra de Arcos, Matarraña, Bajo Martín y Bajo Ebro.

Propagación: Ha habido baja o muy baja recuperación nocturna de la humedad del combustible de forma generalizada en la Comunidad. Se podrían producir fuegos de alta y muy alta intensidad y altas velocidades de propagación. Se podrán dar incendios fuera de capacidad de extinción en amplias zonas, con condiciones especialmente propicias para tener un GIF.

Incendio tipo esperable: los incendios de hoy podrían ser principalmente por viento y topografía, pudiendo darse también incendios convectivos en gran parte de la comunidad.

Posibilidad de tormentas: Probabilidad de tormentas baja en toda la comunidad.

Nivel de alertas previstas para los próximos días

D+1: 1/08/2024

D+2: 2/08/2024

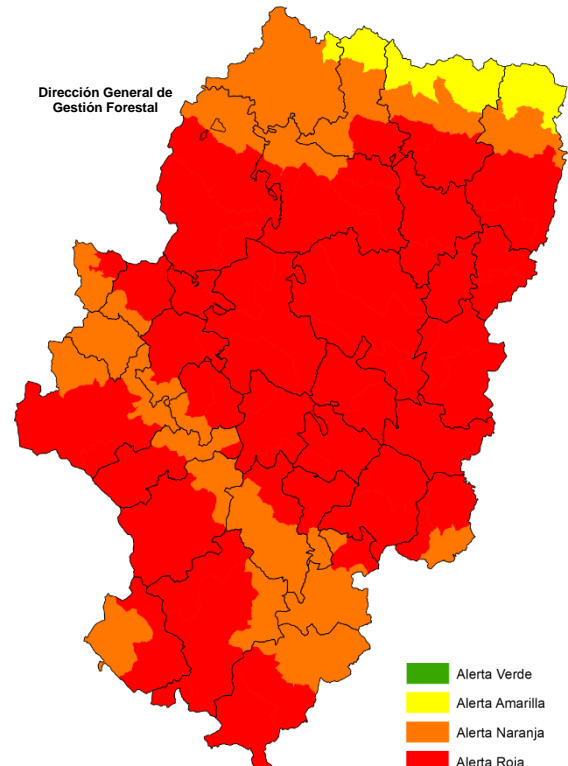
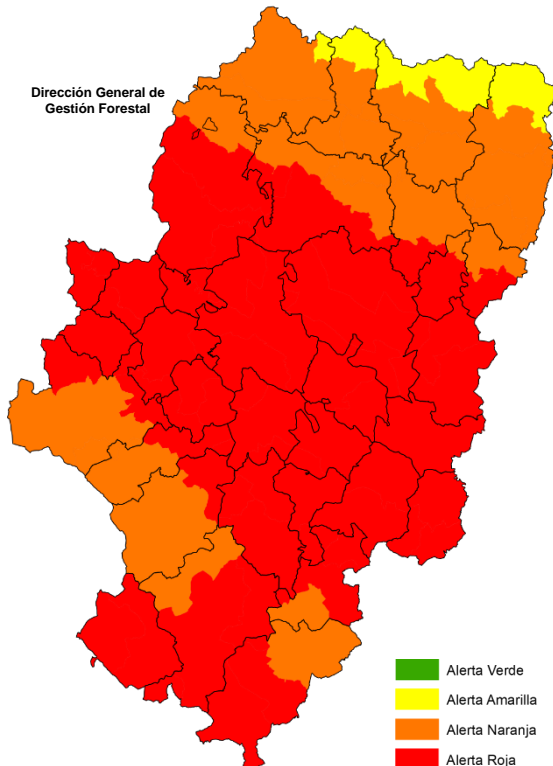

Listado de municipios con nivel de Alerta ROJA 31/07/2024

Ababuj	Alhama de Aragón	Bailo	Bujaraloz	Cedrillas
Abanto	Aliaga	Balconchán	Bulbuenta	Celadas
Abejuela	Allepuz	Baldellou	Burbáguena	Cella
Abiego	Alloza	Ballobar	Bureta	Cervera de la Cañada
Abizanda	Allueva	Banastás	Cabañas de Ebro	Cerveruela
Acered	Almochuel	Bañón	Cabolafuente	Cetina
Adahuesca	Almohaja	Barbastro	Cabra de Mora	Chalamera
Agón	Almonacid de la Cuba	Bárboles	Cadrete	Chimillas
Aguarón	Almonacid de la Sierra	Barbués	Calaceite	Chiprana
Aguatón	Almudévar	Barbuñales	Calamocha	Chodes
Aguaviva	Almunia de San Juan	Bárcabo	Calanda	Cimballa
Agüero	Almuniente	Bardallur	Calatayud	Cinco Olivas
Aguilar del Alfambra	Alobras	Barrachina	Calatorao	Clarés de Ribota
Aguilón	Alpartir	Bea	Calcena	Codo
Aínsa-Sobrarbe	Alpeñés	Beceite	Caldearenas	Codos
Ainzón	Alquézar	Belchite	Calmarza	Colungo
Aísa	Altorricón	Bello	Calomarde	Contamina
Alacón	Ambel	Belmonte de Gracián	Camañas	Corbalán
Aladrén	Anadón	Belmonte de San José	Camarena de la Sierra	Cortes de Aragón
Alagón	Andorra	Belver de Cinca	Camarillas	Cosa
Alarba	Anento	Benabarre	Caminreal	Cosuenda
Alba	Angüés	Beranuy	Campillo de Aragón	Cretas
Albalate de Cinca	Aniñón	Berbegal	Campo	Crivillén
Albalate del Arzobispo	Ansó	Berdejo	Camporrells	Cuarte de Huerva
Albalatillo	Antillón	Berge	Canal de Berdún	Cubel
Albarracín	Añón de Moncayo	Berrueco	Candasnos	Cubla
Albelda	Aragüés del Puerto	Bezas	Cantavieja	Cucalón
Albentosa	Aranda de Moncayo	Biel	Cañada de Benatanduz	Cuevas de Almudén
Alberite de San Juan	Arándiga	Bierge	Cañada Vellida	Cuevas Labradas
Albero Alto	Arcos de las Salinas	Biescas	Cañizar del Olivar	Daroca
Albero Bajo	Ardisa	Bijuesca	Capdesaso	Ejea de los Caballeros
Alberuela de Tubo	Arén	Binaced	Capella	Ejulve
Albeta	Arens de Lledó	Binéfar	Carenas	El Burgo de Ebro
Alborge	Argavieso	Biota	Cariñena	El Buste
Alcaine	Argente	Bisaurri	Casbas de Huesca	El Castellar
Alcalá de Ebro	Arguis	Biscarrués	Cascante del Río	El Cuervo
Alcalá de Gurrea	Ariño	Bisimbre	Caspe	El Frago
Alcalá de la Selva	Ariza	Blancas	Castejón de Alarba	El Frasno
Alcalá de Moncayo	Artieda	Blecu y Torres	Castejón de las Armas	El Grado
Alcalá del Obispo	Asín	Blesa	Castejón de Monegros	El Pobo
Alcampell	Atea	Boltaña	Castejón de Tornos	El Pueyo de Araguás
Alcañiz	Ateca	Bonansa	Castejón de Valdejasa	El Vallecillo
Alcolea de Cinca	Ayerbe	Boquiñeni	Castejón del Puente	Embid de Ariza
Alconchel de Ariza	Azaila	Borau	Castel de Cabra	Encinacorba
Alcorisa	Azanuy-Alins	Bordalba	Castelflorite	Épila
Alcubierre	Azara	Bordón	Castellote	Erla
Aldehuela de Liestos	Azlor	Borja	Castelnou	Escatrón
Alerre	Azuara	Botorrta	Castelserás	Escorihuela
Alfajarín	Bádenas	Brea de Aragón	Castiello de Jaca	Escucha
Alfambra	Badules	Bronchales	Castigaleu	Esplús
Alfamén	Baells	Broto	Castiliscar	Estada
Alfántega	Báguena	Bubierca	Castillazuelo	Estadilla
Alforque	Bagüés	Bueña	Castillonroy	Estercuel

Estopiñán del Castillo	Ibica	Lascuarre	Mianos	Olvés
Fabara	Igriés	Laspaúles	Miedes de Aragón	Ontiñena
Fago	Ilche	Laspuña	Mirambel	Orcajo
Fanlo	Illueca	Layana	Miravete de la Sierra	Orera
Farlete	Isábena	Lécera	Molinos	Orés
Fayón	Isuerre	Lechón	Monegrillo	Orihuela del Tremedal
Ferreruela de Huerva	Jabaloyas	Leciñena	Monesma y Cajigar	Orrios
Figueruelas	Jaca	Letux	Moneva	Oseja
Fiscal	Jaraba	Libros	Monflorite Lascasas	Osera de Ebro
Fombuena	Jarque	Lidón	Monforte de Moyuela	Osso de Cinca
Fonfría	Jarque de la Val	Linares de Mora	Monreal de Ariza	Palo
Fonz	Jasa	Litago	Monreal del Campo	Palomar de Arroyos
Foradada del Toscar	Jatiel	Lituénigo	Monroyo	Pancrudo
Formiche Alto	Jaulín	Lledó	Montalbán	Paniza
Fórnoles	Jorcas	Loarre	Monteagudo del Castillo	Paracuellos de Jiloca
Fortanete	Josa	Lobera de Onsella	Monterde	Paracuellos de la Ribera
Foz-Calanda	La Almolda	Longares	Monterde de Albarracín	Pastriz
Fraga	La Almunia de Doña Godina	Longás	Montón	Pedrola
Fréscano	La Cañada de Verich	Loporzano	Monzón	Peñalba
Frías de Albarracín	La Cerollera	Los Fayos	Mora de Rubielos	Peñarroya de Tastavins
Fuendejalón	La Codoñera	Los Olmos	Morata de Jalón	Peracense
Fuendetodos	La Cuba	Los Pintanos	Morata de Jiloca	Peralesjos
Fuenferrada	La Fresneda	Loscorrales	Morés	Perales del Alfambra
Fuentes Calientes	La Fueva	Loscos	Moros	Peralta de Alcofea
Fuentes Claras	La Ginebrosa	Lucena de Jalón	Moscardón	Peralta de Calasanz
Fuentes de Ebro	La Hoz de la Vieja	Luceni	Mosqueruela	Peraltilla
Fuentes de Jiloca	La Iglesuela del Cid	Luesia	Moyuela	Perarrúa
Fuentes de Rubielos	La Joyosa	Luesma	Mozota	Perdiguera
Fuentespalda	La Mata de los Olmos	Lumpiaque	Muel	Pertusa
Gallocanta	La Muela	Luna	Munébrega	Piedratajada
Gallur	La Portellada	Lupién-Ortilla	Muniesa	Pina de Ebro
Galve	La Puebla de Alfindén	Maella	Murero	Pinseque
Gargallo	La Puebla de Castro	Magallón	Murillo de Gállego	Piracés
Gea de Albarracín	La Puebla de Híjar	Maicas	Naval	Pitarque
Gelsa	La Puebla de Valverde	Mainar	Navardún	Plasencia de Jalón
Godijos	La Sotonera	Malanquilla	Nigüella	Pleitas
Gotor	La Vilueña	Maleján	Noguera de Albarracín	Plenas
Grañén	La Zaida	Mallén	Nogueras	Plou
Graus	La Zoma	Malón	Nogueruelas	Poleñino
Griegos	Labuerda	Maluenda	Nombrevilla	Pomer
Grisel	Lagata	Manchones	Nonaspe	Pozán de Vero
Grisén	Laguera	Manzanera	Novales	Pozondón
Guadalaviar	Laluenga	Mara	Novallas	Pozuel de Ariza
Gúdar	Lalieza	María de Huerva	Novillas	Pozuel del Campo
Gurrea de Gállego	Lanaja	Marracos	Nueno	Pozuelo de Aragón
Herrera de los Navarros	Langa del Castillo	Martín del Río	Nuévalos	Pradilla de Ebro
Híjar	Lanzuela	Mas de las Matas	Nuez de Ebro	Puebla de Albortón
Hinojosa de Jarque	Laperdiguera	Mazaleón	Obón	Puendeluna
Hoz y Costeán	Las Cuerlas	Mediana de Aragón	Odón	Puente de Montañana
Huerto	Las Parras de Castellote	Mequinenza	Ojos Negros	Puente la Reina de Jaca
Huesa del Común	Las Pedrosas	Mesones de Isuela	Olba	Puértolas
Huesca	Las Peñas de Riglos	Mezalocha	Oliete	Puertomingalvo
Ibdes	Lascellas Ponzano	Mezquita de Jarque	Olvena	Pueyo de Santa Cruz

Purujosa	Santa Cruz de Grío	Terriente	Tramacastilla	Vicién
Quicena	Santa Cruz de la Serós	Teruel	Tramaced	Vierlas
Quinto	Santa Cruz de Moncayo	Tierga	Trasmoz	Villadoz
Ráfales	Santa Cruz de Nogueras	Tierz	Trasobares	Villafeliche
Remolinos	Santa Eulalia	Tobed	Tronchón	Villafranca de Ebro
Retascón	Santa Eulalia de Gállego	Tolva	Uncastillo	Villafranca del Campo
Ricla	Santa María de Dulcis	Toril y Masegoso	Undués de Lerda	Villahermosa del Campo
Rillo	Santaliestra y San Quílez	Tormón	Urrea de Gaén	Villalba de Perejil
Riodeva	Santed	Tornos	Urrea de Jalón	Villalengua
Robres	Sariñena	Torralba de Aragón	Urriés	Villamayor de Gállego
Ródenas	Sarrión	Torralba de los Frailes	Used	Villanúa
Romanos	Sástago	Torralba de los Sisones	Utebo	Villanueva de Gállego
Royuela	Saviñán	Torralba de Ribota	Utrillas	Villanueva de Huerva
Rubiales	Secastilla	Torralbilla	Val de San Martín	Villanueva de Jiloca
Rubielos de la Cériada	Sediles	Torre de Arcas	Valacloche	Villanueva de Sigena
Rubielos de Mora	Segura de los Baños	Torre de las Arcas	Valbona	Villanueva del Rebollar de la Sierra
Rueda de Jalón	Seira	Torre del Compte	Valdealgorfa	Villar de los Navarros
Ruesca	Sena	Torre la Ribera	Valdecuencia	Villar del Cobo
Sabiñánigo	Senés de Alcubierre	Torre Los Negros	Valdehorna	Villar del Salz
Sádaba	Seno	Torrecilla de Alcañiz	Valdelinares	Villarluengo
Salas Altas	Sesa	Torrecilla del Rebollar	Valdeltormo	Villarquemado
Salas Bajas	Sestrica	Torrehermosa	Valderrobres	Villarreal de Huerva
Salcedillo	Sierra de Luna	Torrelacárcel	Valfarta	Villarroya de la Sierra
Saldón	Siétamo	Torrelapaja	Valjunquera	Villarroya de Los Pinares
Salillas	Sigüés	Torrellas	Valle de Bardají	Villarroya del Campo
Salillas de Jalón	Singra	Torremocha de Jiloca	Valle de Hecho	Villastar
Salvatierra de Esca	Sisamón	Torrente de Cinca	Valle de Lierp	Villel
Samper de Calanda	Sobradriel	Torres de Albarracín	Valmadrid	Vinaceite
Samper del Salz	Sopeira	Torres de Alcanadre	Valpalmas	Visiedo
San Agustín	Sos del Rey Católico	Torres de Barbués	Valtorres	Vistabella
San Esteban de Litera	Tabuensa	Torres de Berrellén	Veguillas de la Sierra	Vivel del Río Martín
San Martín de la Virgen de Moncayo	Talamantes	Torrevelilla	Velilla de Cinca	Yebra de Basa
San Martín del Río	Tamarite de Litera	Torrijas	Velilla de Ebro	Yésero
San Mateo de Gállego	Tarazona	Torrijo de la Cañada	Velilla de Jiloca	Zaidín
San Miguel del Cinca	Tardienta	Torrijo del Campo	Vencillón	Zaragoza
Sangarrén	Tauste	Tosos	Vera de Moncayo	Zuera
Santa Cilia	Terrer	Tramacastiel	Viacamp y Litera	

Recordatorio Orden AGM/681/2023

Niveles	Prohibiciones	Excepciones	Suspensiones temporales
Rojo	<ul style="list-style-type: none"> • Encender fuego en espacios abiertos, en las áreas de descanso de la red de carreteras y en zonas recreativas y de acampada (incluidas las zonas habilitadas para ello). • Utilización de maquinaria y equipos en montes y en las áreas rurales situadas en una franja de 400 m alrededor de aquellos, cuyo funcionamiento pueda producir deflagración, chispas o descargas eléctricas. • Introducción y uso de material pirotécnico. • Arrojar o abandonar objetos en combustión. 	<p style="text-align: center;">Se autorizan:</p> <ul style="list-style-type: none"> • Actuaciones de reparación urgente para el restablecimiento de servicios básicos en las condiciones fijadas en la Orden AGM/681/2023. • La utilización en suelo urbano de maquinaria y equipos siempre que se utilicen a distancias superiores a 100 m respecto al terreno forestal, o se localicen en el interior de estancias de edificaciones cerradas con muros exteriores construidos con materiales no combustibles. • Uso de ahumadores en la apicultura, fuera de la franja horaria comprendida entre las 12:00 y las 18:00 horas en las condiciones fijadas en la Orden AGM/681/2023. • Las labores de cosecha y empacado de cereal. En el supuesto de que estas labores se ubiquen a menos de 400 metros de una superficie continua de monte, arbolada y arbustiva, superior a las 100 ha., se realizarán fuera de la franja horaria comprendida entre las 14:00 y 18:00 horas y se adoptarán las medidas fijadas en la orden AGM/681/2023 (disponibilidad de medios de extinción). • La utilización de maquinaria agrícola para la siega o recogida de cultivos forrajeros en verde, así como el resto de labores agrícolas habituales de mantenimiento de cultivos. 	<ul style="list-style-type: none"> • Se suspende cualquier autorización concedida para uso del fuego; quemas agrícolas o usos culturales y/o recreativos. • Se suspende cualquier autorización de pruebas deportivas y actos públicos que se desarrollen en un entorno forestal, siempre y cuando la resolución que las autorice no haya previsto de forma expresa las condiciones concretas para su celebración en dicho nivel de alerta.
Rojo Plus	<ul style="list-style-type: none"> • Todas las del nivel Rojo. • Las que específicamente se determinen en la declaración de Rojo Plus. 	<p>Se autorizan las actuaciones de reparación urgente para el restablecimiento de servicios básicos sobre infraestructuras básicas en las condiciones fijadas en la Orden AGM/681/2023.</p>	<ul style="list-style-type: none"> • Todas las del nivel Rojo. • Pruebas deportivas, espectáculos pirotécnicos y otros eventos que puedan favorecer el inicio de un incendio forestal, salvo que dispongan de un plan específico de prevención de incendios aprobado por el Departamento competente en protección civil.

Para más información, consultar la web oficial del Gobierno de Aragón: <https://www.aragon.es/-/incendios-forestales>

Predicciones para hoy

Precipitación y riesgo de tormenta

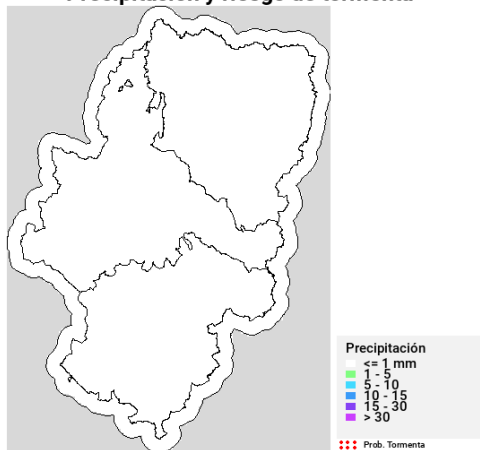

Temperatura máxima

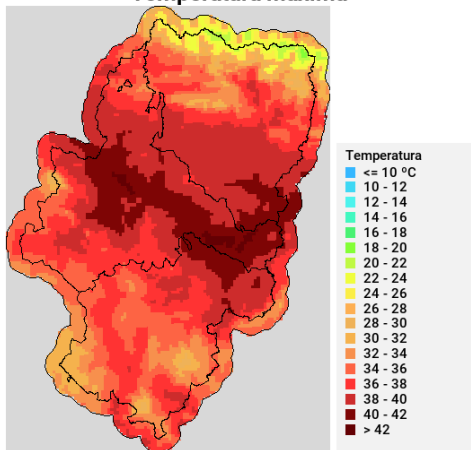

Humedad relativa mínima

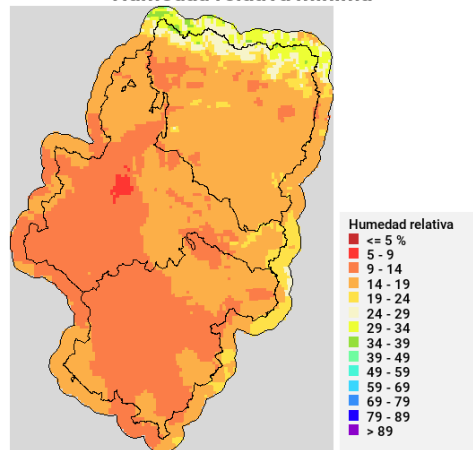

Viento medio 17h - Racha máx. diaria

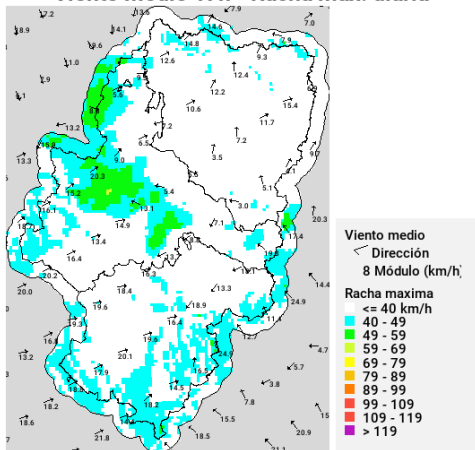

Disponibilidad del combustible muerto

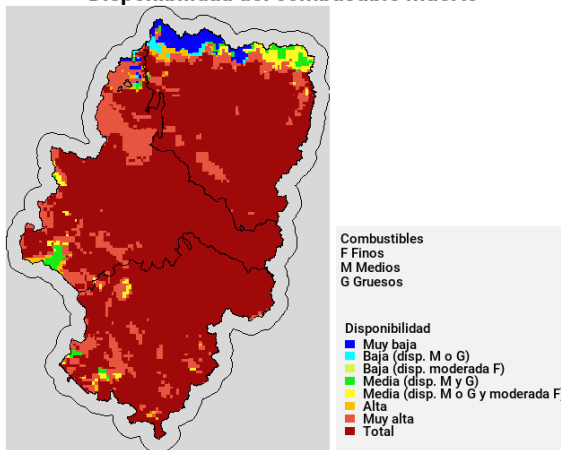

Convectividad 17h

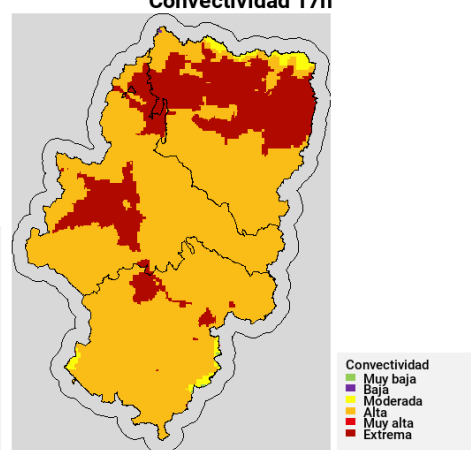

Qué hemos tenido

Precipitación y rayos

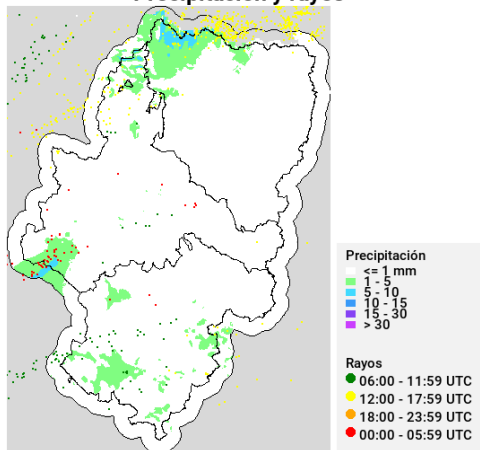

Temperatura máxima

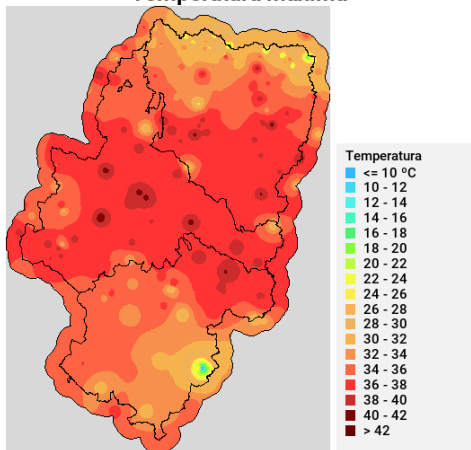

Humedad relativa mínima

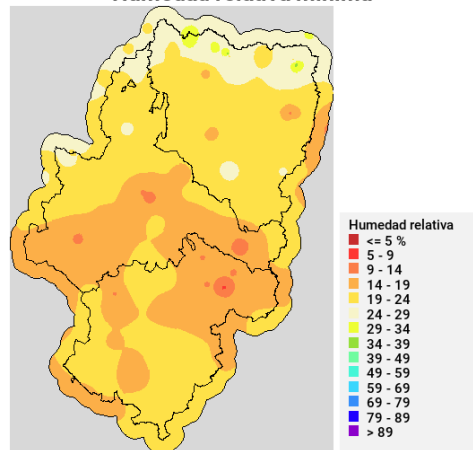

Incendios acaecidos en las últimas horas (datos provisionales)

Benabarre (H) (29/7/2024): Extinguido. Detección: PFV Collado Laguarres. Superficie: 18,2 ha. Causa: por determinar. Medios del Gobierno de Aragón (30/07/2024): 1 brigada forestal terrestre, 2 APN.

Luesia (Z) (30/7/2024): Controlado Detección: particular. Superficie: 220 ha. Causa: por determinar. Medios del Gobierno de Aragón (31/07/2024): 4 brigadas forestales terrestres, 2 autobombas forestales, 5 APN y Bomberos de DPZ.

Luna (Z) (30/02024) Extinguido. Detección: Particular. Superficie:0,06 ha. Causa: No especificada. Medios del Gobierno de Aragón:2 APN, Bomberos de DPZ.

Alcalá de la Selva (T) (30/02024) Controlado. Detección: 112. Superficie:0,408 ha. Causa: Rayo. Medios del Gobierno de Aragón: 1 brigada helitransportada, 2 brigadas forestales terrestres, 2 autobombas forestales, 3 APN.

Montalbán (T) (30/02024) Extinguido. Detección: PFV Cabezo de la Aliaga. Superficie:0,38 ha. Causa: Rayo. Medios del Gobierno de Aragón: 1 brigada helitransportada, 1 brigada forestal terrestres, 1 autobomba forestal, 4 APN.