

Situación sinóptica

Situación del suroeste sin difluencia.

Alerta roja de incendios

Zonas en alerta roja (25): Bajo Ebro Forestal, Depresión del Jalón, Gúdar, Javalambre, Jiloca-Galloganta, Maestrazgo, Mijares, Moncayo y Aranda, Montes Universales, Muelas del Ebro - Alcubierre, Valmadrid, Zuera, Pirineo Occidental, Pirineo Oriental, Prepirineo Central, Prepirineo Occidental, Prepirineo Oriental, Puertos de Beceite, Rodeno, Sierras Ibéricas Centrales, Somontano Occidental, Somontano Oriental, Somontano Sur, Turia y Valle del Ebro Agrícola.

Combustible muerto: El combustible fino muerte tiene muy alta o total disponibilidad en la mayor parte de la región. Los combustibles medios están totalmente disponibles en la mayor parte de la Comunidad, mientras que los gruesos empiezan a alcanzar los valores de riesgo, principalmente en las comarcas del Maestrazgo, Andorra-Sierra de Arcos, Matarraña, Bajo Marín y Bajo Ebro.

Propagación: Se podrían producir fuegos de alta y muy alta intensidad y altas velocidades de propagación. Se podrán dar incendios fuera de capacidad de extinción en amplias zonas, con condiciones especialmente propicias para tener un GIF.

Incendio tipo esperable: los incendios de hoy podrían ser principalmente por viento y topografía. Puntualmente se podrán dar incendios convectivos.

Posibilidad de tormentas: Probabilidad de tormentas en el área central de la Comunidad.

Nivel de alertas previstas para los próximos días

D+1: 30/07/2024

D+2: 31/07/2024

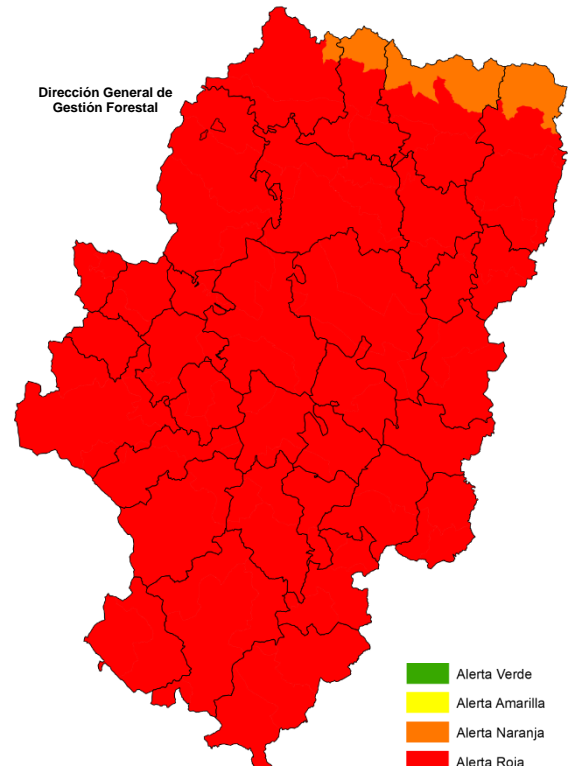
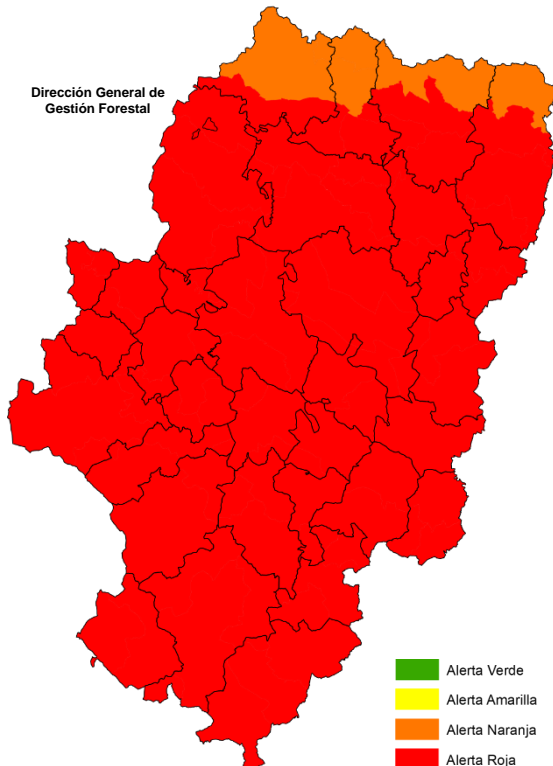

Listado de municipios con nivel de Alerta ROJA 29/07/2024

Ababuj	Allepuz	Banastás	Cabra de Mora	Chiprana
Abanto	Alloza	Bañón	Cadrete	Chodes
Abejuela	Allueva	Barbastro	Calaceite	Cimballa
Abiego	Almochuel	Bárboles	Calamocha	Cinco Olivas
Abizanda	Almohaja	Barbués	Calanda	Clarés de Ribota
Acered	Almonacid de la Cuba	Barbuñales	Calatayud	Codo
Adahuesca	Almonacid de la Sierra	Bárcabo	Calatorao	Codos
Agón	Almudévar	Bardallur	Calcena	Colungo
Aguarón	Almunia de San Juan	Barrachina	Caldearenas	Contamina
Aguatón	Almuniente	Bea	Calmarza	Corbalán
Aguaviva	Alobras	Beceite	Calomarde	Cortes de Aragón
Agüero	Alpartir	Belchite	Camañas	Cosa
Aguilar del Alfambra	Alpeñés	Bello	Camarena de la Sierra	Cosuenda
Aguilón	Alquézar	Belmonte de Gracián	Camarillas	Cretas
Aínsa-Sobrarbe	Altorricon	Belmonte de San José	Caminreal	Crivillén
Ainzón	Ambel	Belver de Cinca	Campillo de Aragón	Cuarte de Huerva
Aísa	Anadón	Benabarre	Campo	Cubel
Alacón	Andorra	Beranuy	Camporrells	Cubla
Aladrén	Anento	Berbegal	Canal de Berdún	Cucalón
Alagón	Angüés	Berdejo	Candasnos	Cuevas de Almudén
Alarba	Aniñón	Berge	Cantavieja	Cuevas Labradas
Alba	Ansó	Berruoco	Cañada de Benatanduz	Daroca
Albalate de Cinca	Antillón	Bezas	Cañada Vellida	Ejea de los Caballeros
Albalate del Arzobispo	Añón de Moncayo	Biel	Cañizar del Olivar	Ejulve
Albalatillo	Aragüés del Puerto	Bierge	Capdesaso	El Burgo de Ebro
Albarracín	Aranda de Moncayo	Biescas	Capella	El Buste
Albelda	Arándiga	Bijuesca	Carenas	El Castellar
Albentosa	Arcos de las Salinas	Binaced	Cariñena	El Cuervo
Alberite de San Juan	Ardisa	Binéfar	Casbas de Huesca	El Frago
Albero Alto	Arén	Biota	Cascante del Río	El Frasno
Albero Bajo	Arens de Lledó	Bisaurri	Caspe	El Grado
Alberuela de Tubo	Argavieso	Biscarrués	Castejón de Alarba	El Pobo
Albeta	Argente	Bisimbre	Castejón de las Armas	El Pueyo de Araguás
Alborge	Arguis	Blancas	Castejón de Monegros	El Vallecillo
Alcaine	Ariño	Blecu y Torres	Castejón de Tornos	Embid de Ariza
Alcalá de Ebro	Ariza	Blesa	Castejón de Valdejasa	Encinacorba
Alcalá de Gurrea	Artieda	Boltaña	Castejón del Puente	Épila
Alcalá de la Selva	Asín	Bonansa	Castel de Cabra	Erla
Alcalá de Moncayo	Atea	Boquiñeni	Castelflorite	Escatrón
Alcalá del Obispo	Ateca	Borau	Castellote	Escorihuela
Alcampell	Ayerbe	Bordalba	Castelnou	Escucha
Alcañiz	Azaila	Bordón	Castelserás	Esplús
Alcolea de Cinca	Azanuy-Alins	Borja	Castiello de Jaca	Estada
Alconchel de Ariza	Azara	Botorrta	Castigaleu	Estadilla
Alcorisa	Azlor	Brea de Aragón	Castiliscar	Estercuel
Alcubierre	Azuara	Bronchales	Castillazuelo	Estopiñán del Castillo
Aldehuela de Liestos	Bádenas	Broto	Castillonroy	Fabara
Alerre	Badules	Bubierca	Cedrillas	Fago
Alfajarín	Baells	Bueña	Celadas	Fanlo
Alfambra	Báguena	Bujaraloz	Cella	Farlete
Alfamén	Bagüés	Bulbunte	Cervera de la Cañada	Fayón
Alfántega	Bailo	Burbáguena	Cerveruela	Ferreruela de Huerva
Alforque	Balconchán	Bureta	Cetina	Figueruelas
Alhama de Aragón	Baldellou	Cabañas de Ebro	Chalamera	Fiscal
Aliaga	Ballobar	Cabolafuente	Chimillas	Fombuena

Fonfría	Jatiel	Loarre	Monterde de Albarracín	Peñalba
Fonz	Jaulín	Lobera de Onsella	Montón	Peñarroya de Tastavins
Foradada del Toscar	Jorcas	Longares	Monzón	Peracense
Formiche Alto	Josa	Longás	Mora de Rubielos	Peralejos
Fórnoles	La Almolda	Loporzano	Morata de Jalón	Perales del Alfambra
Fortanete	La Almunia de Doña Godina	Los Fayos	Morata de Jiloca	Peralta de Alcofea
Foz-Calanda	La Cañada de Verich	Los Olmos	Morés	Peralta de Calasanz
Fraga	La Cerollera	Los Pintanos	Moros	Peraltilla
Fréscano	La Codoñera	Loscorrales	Moscardón	Perarrúa
Frías de Albarracín	La Cuba	Loscos	Mosqueruela	Perdiguera
Fuendejalón	La Fresneda	Lucena de Jalón	Moyuela	Pertusa
Fuendetodos	La Fueva	Luceni	Mozota	Piedratajada
Fuenferrada	La Ginebrosa	Luesia	Muel	Pina de Ebro
Fuentes Calientes	La Hoz de la Vieja	Luesma	Munébrega	Pinseque
Fuentes Claras	La Iglesuela del Cid	Lumpiaque	Muniesa	Piracés
Fuentes de Ebro	La Joyosa	Luna	Murero	Pitarque
Fuentes de Jiloca	La Mata de los Olmos	Lupiñén-Ortilla	Murillo de Gállego	Plasencia de Jalón
Fuentes de Rubielos	La Muela	Maella	Naval	Pleitas
Fuentespalda	La Portellada	Magallón	Navardún	Plenas
Gallocanta	La Puebla de Alfindén	Maicas	Nigiella	Plou
Gallur	La Puebla de Castro	Mainar	Noguera de Albarracín	Poleñino
Galve	La Puebla de Híjar	Malanquilla	Nogueras	Pomer
Gargallo	La Puebla de Valverde	Maleján	Nogueruelas	Pozán de Vero
Gea de Albarracín	La Sotonera	Mallén	Nombrevilla	Pozondón
Gelsa	La Vilueña	Malón	Nonaspe	Pozuel de Ariza
Godojos	La Zaida	Maluenda	Novalés	Pozuel del Campo
Gotor	La Zoma	Manchones	Novallas	Pozuelo de Aragón
Grañén	Labuerda	Manzanera	Novillas	Pradilla de Ebro
Graus	Lagata	Mara	Nueno	Puebla de Albortón
Griegos	Laguera	María de Huerva	Nuévalos	Puendeluna
Grisel	Laluenga	Marracos	Nuez de Ebro	Puente de Montañana
Grisén	Lalueza	Martín del Río	Obón	Puente la Reina de Jaca
Guadalaviar	Lanaja	Mas de las Matas	Odón	Puértolas
Gúdar	Langa del Castillo	Mazaleón	Ojos Negros	Puertomingalvo
Gurrea de Gállego	Lanzuela	Mediana de Aragón	Olba	Pueyo de Santa Cruz
Herrera de los Navarros	Laperdiguera	Mequinenza	Oliete	Purujosa
Híjar	Las Cuerlas	Mesones de Isuela	Olvena	Quicena
Hinojosa de Jarque	Las Parras de Castellote	Mezalocha	Olvés	Quinto
Hoz y Costeán	Las Pedrosas	Mezquita de Jarque	Ontiñena	Ráfales
Huerto	Las Peñas de Riglos	Mianos	Orcajo	Remolinos
Huesa del Común	Lascellas Ponzano	Miedes de Aragón	Orera	Retascón
Huesca	Lascuarre	Mirambel	Orés	Ricla
Ibdes	Laspaules	Miravete de la Sierra	Orihuela del Tremedal	Rillo
Ibieca	Laspuña	Molinos	Orrios	Riodeva
Igriés	Layana	Monegrillo	Oseja	Robres
Ilche	Lécera	Monesma y Cajigar	Osera de Ebro	Ródenas
Illueca	Lechón	Moneva	Osso de Cinca	Romanos
Isábena	Leciñena	Monflorite Lascasas	Palo	Royuela
Isuerre	Letux	Monforte de Moyuela	Palomar de Arroyos	Rubiales
Jabaloyas	Libros	Monreal de Ariza	Pancrudo	Rubielos de la Cérda
Jaca	Lidón	Monreal del Campo	Paniza	Rubielos de Mora
Jaraba	Linares de Mora	Monroyo	Paracuellos de Jiloca	Rueda de Jalón
Jarque	Litago	Montalbán	Paracuellos de la Ribera	Ruesca
Jarque de la Val	Lituénigo	Monteagudo del Castillo	Pastriz	Sabiñánigo
Jasa	Lledó	Monterde	Pedrola	Sádaba

Salas Altas	Seira	Torralba de Ribota	Urrea de Jalón	Villafranca de Ebro
Salas Bajas	Sena	Torralbilla	Urriés	Villafranca del Campo
Salcedillo	Senés de Alcubierre	Torre de Arcas	Used	Villahermosa del Campo
Saldón	Seno	Torre de las Arcas	Utebo	Villalba de Perejil
Salillas	Sesa	Torre del Compte	Utrillas	Villalengua
Salillas de Jalón	Sestrica	Torre la Ribera	Val de San Martín	Villamayor de Gállego
Salvatierra de Esca	Sierra de Luna	Torre Los Negros	Valacloche	Villanúa
Samper de Calanda	Siétamo	Torrecilla de Alcañiz	Valbona	Villanueva de Gállego
Samper del Salz	Sigüés	Torrecilla del Rebollar	Valdealgorfa	Villanueva de Huerva
San Agustín	Singra	Torrehermosa	Valdecuencia	Villanueva de Jiloca
San Esteban de Litera	Sisamón	Torrelacárcel	Valdehorna	Villanueva de Sigena
San Martín de la Virgen de Moncayo	Sobradriel	Torrelapaja	Valdelinares	Villanueva del Rebollar de la Sierra
San Martín del Río	Sopeira	Torrellas	Valdeltormo	Villar de los Navarros
San Mateo de Gállego	Sos del Rey Católico	Torremocha de Jiloca	Valderrobres	Villar del Cobo
San Miguel del Cinca	Tabuena	Torrente de Cinca	Valfarta	Villar del Salz
Sangarrén	Talamantes	Torres de Albarracín	Valjunquera	Villarluengo
Santa Cilia	Tamarite de Litera	Torres de Alcanadre	Valle de Bardají	Villarquemado
Santa Cruz de Grío	Tarazona	Torres de Barbués	Valle de Hecho	Villarreal de Huerva
Santa Cruz de la Serós	Tardienta	Torres de Berrellén	Valle de Lierp	Villarroya de la Sierra
Santa Cruz de Moncayo	Tauste	Torrelvilla	Valmadrid	Villarroya de Los Pinares
Santa Cruz de Noguerras	Terrer	Torrijas	Valpalmas	Villarroya del Campo
Santa Eulalia	Terriente	Torrijo de la Cañada	Valtorres	Villastar
Santa Eulalia de Gállego	Teruel	Torrijo del Campo	Veguillas de la Sierra	Villel
Santa María de Dulcis	Tierga	Tosos	Velilla de Cinca	Vinaceite
Santaliestra y San Quílez	Tierz	Tramacastiel	Velilla de Ebro	Visiedo
Santed	Tobed	Tramacastilla	Velilla de Jiloca	Vistabella
Sariñena	Tolva	Tramaced	Vencillón	Vivel del Río Martín
Sarrión	Toril y Masegoso	Trasmoz	Vera de Moncayo	Yebra de Basa
Sástago	Tormón	Trasobares	Viacamp y Litera	Yésero
Saviñán	Tornos	Tronchón	Vicién	Zaidín
Secastilla	Torralba de Aragón	Uncastillo	Vierlas	Zaragoza
Sediles	Torralba de los Frailes	Undués de Lerda	Villadoz	Zuera
Segura de los Baños	Torralba de los Sisonés	Urrea de Gaén	Villafeliche	

Recordatorio Orden AGM/681/2023

Niveles	Prohibiciones	Excepciones	Suspensiones temporales
Rojo	<ul style="list-style-type: none"> • Encender fuego en espacios abiertos, en las áreas de descanso de la red de carreteras y en zonas recreativas y de acampada (incluidas las zonas habilitadas para ello). • Utilización de maquinaria y equipos en montes y en las áreas rurales situadas en una franja de 400 m alrededor de aquellos, cuyo funcionamiento pueda producir deflagración, chispas o descargas eléctricas. • Introducción y uso de material pirotécnico. • Arrojar o abandonar objetos en combustión. 	<p style="text-align: center;">Se autorizan:</p> <ul style="list-style-type: none"> • Actuaciones de reparación urgente para el restablecimiento de servicios básicos en las condiciones fijadas en la Orden AGM/681/2023. • La utilización en suelo urbano de maquinaria y equipos siempre que se utilicen a distancias superiores a 100 m respecto al terreno forestal, o se localicen en el interior de estancias de edificaciones cerradas con muros exteriores construidos con materiales no combustibles. • Uso de ahumadores en la apicultura, fuera de la franja horaria comprendida entre las 12:00 y las 18:00 horas en las condiciones fijadas en la Orden AGM/681/2023. • Las labores de cosecha y empacado de cereal. En el supuesto de que estas labores se ubiquen a menos de 400 metros de una superficie continua de monte, arbolada y arbustiva, superior a las 100 ha., se realizarán fuera de la franja horaria comprendida entre las 14:00 y 18:00 horas y se adoptarán las medidas fijadas en la orden AGM/681/2023 (disponibilidad de medios de extinción). • La utilización de maquinaria agrícola para la siega o recogida de cultivos forrajeros en verde, así como el resto de labores agrícolas habituales de mantenimiento de cultivos. 	<ul style="list-style-type: none"> • Se suspende cualquier autorización concedida para uso del fuego; quemas agrícolas o usos culturales y/o recreativos. • Se suspende cualquier autorización de pruebas deportivas y actos públicos que se desarrollen en un entorno forestal, siempre y cuando la resolución que las autorice no haya previsto de forma expresa las condiciones concretas para su celebración en dicho nivel de alerta.
Rojo Plus	<ul style="list-style-type: none"> • Todas las del nivel Rojo. • Las que específicamente se determinen en la declaración de Rojo Plus. 	<p>Se autorizan las actuaciones de reparación urgente para el restablecimiento de servicios básicos sobre infraestructuras básicas en las condiciones fijadas en la Orden AGM/681/2023.</p>	<ul style="list-style-type: none"> • Todas las del nivel Rojo. • Pruebas deportivas, espectáculos pirotécnicos y otros eventos que puedan favorecer el inicio de un incendio forestal, salvo que dispongan de un plan específico de prevención de incendios aprobado por el Departamento competente en protección civil.

Para más información, consultar la web oficial del Gobierno de Aragón: <https://www.aragon.es/-/incendios-forestales>

Predicciones para hoy

Precipitación y riesgo de tormenta

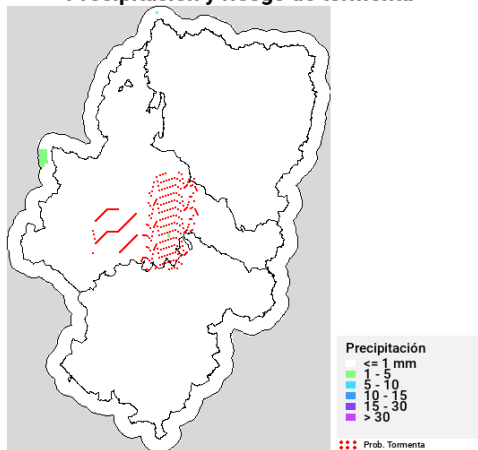

Temperatura máxima

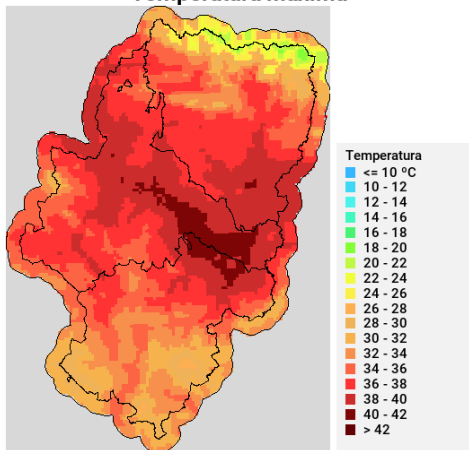

Humedad relativa mínima

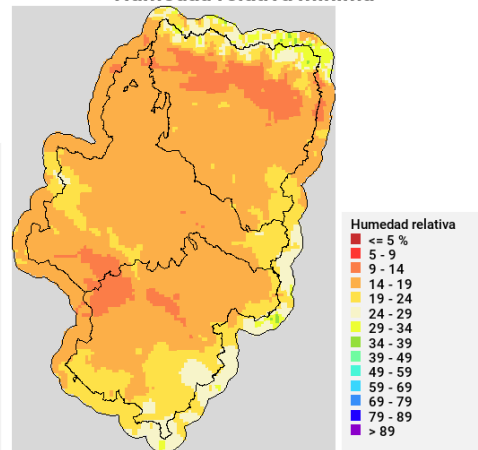

Viento medio 17h - Racha máx. diaria

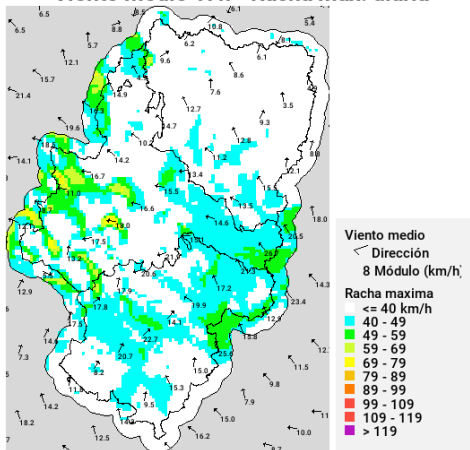

Disponibilidad del combustible muerto

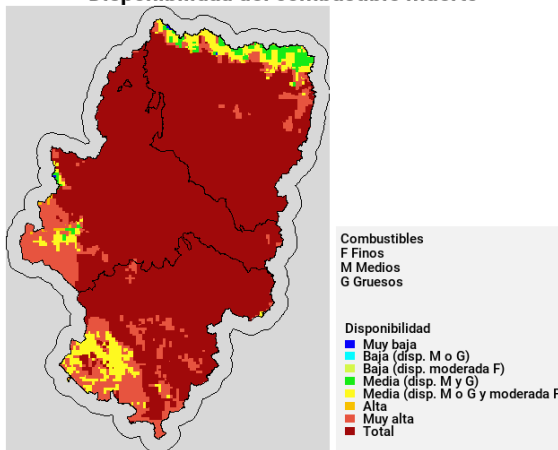

Convectividad 17h

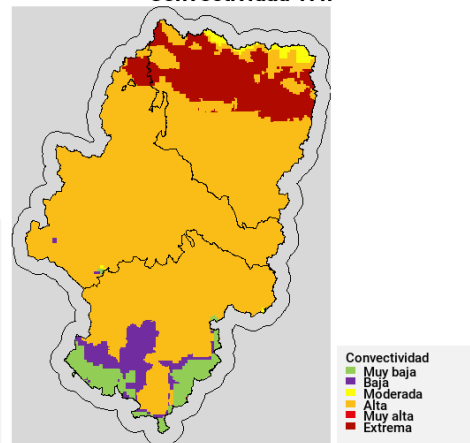

Qué hemos tenido

Precipitación y rayos

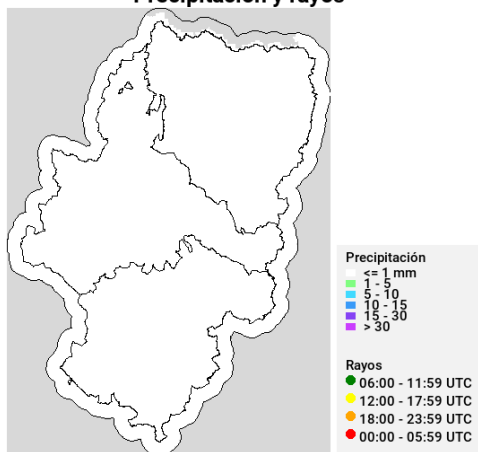

Temperatura máxima

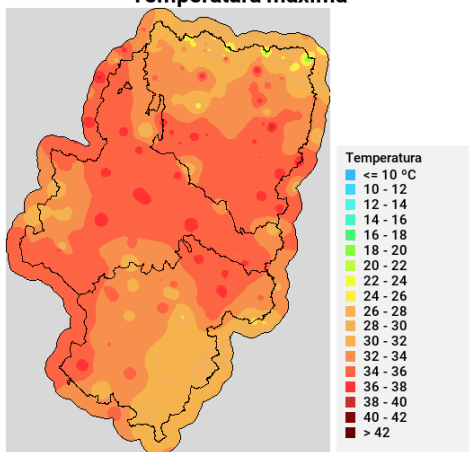

Humedad relativa mínima

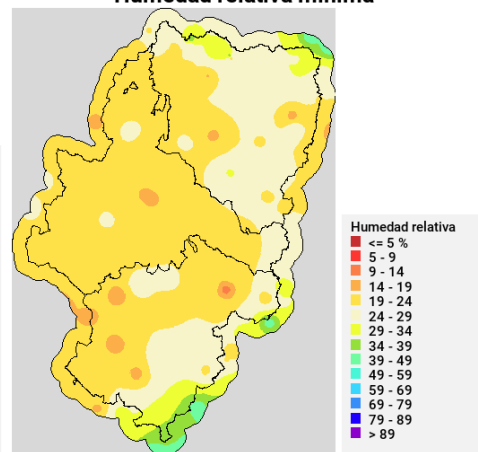

Incendios acaecidos en las últimas horas (datos provisionales)

Benabarre (H) (28/07/2024): controlado. Detección: 112. Superficie: por determinar. Causa: no especificado. Medios del Gobierno de Aragón: 6 APN, 2 brigadas helitransportadas, 4 brigadas terrestres y 4 autobombas. Otros medios: 1 avión anfíbio y 1 helicóptero bombardero.

Sariñena (H) (29/07/2024): extinguido. Detección: 112. Superficie: 0,056 ha. Causa: motores y máquinas. Medios del Gobierno de Aragón: 1 APN. Otros medios: Bomberos de Sariñena.

Beceite (T) (28/07/2024): extinguido. Detección: 112. Superficie: 0,5155 ha. Causa: desconocida. Medios del Gobierno de Aragón: 9 APN, 4 brigadas helitransportadas, 4 brigadas terrestres y 3 autobombas. Otros medios: Bomberos de Alcañiz.

Torrijo del Campo (T) (28/07/2024): extinguido. Detección: por APN. Superficie: 0,0105 ha. Causa: desconocida. Medios del Gobierno de Aragón: 1 APN. Otros medios: Bomberos de Calamocha.

Escorihuela (T) (28/07/2024): extinguido. Detección: por APN. Superficie: 0,61 ha. Causa: desconocida. Medios del Gobierno de Aragón: 2 APN, 2 brigadas helitransportadas, 1 brigada terrestre y 1 autobomba.