

Situación sinóptica

Situación de masas de aire.

Alerta roja de incendios

Zonas en alerta roja (11): Prepirineo Occidental, Somontano Occidental, Somontano Oriental, Valle de Ebro Agrícola, Muelas del Ebro - Zuera, Valmadrid y Alcubierre, Bajo Ebro Forestal, Somontano Sur, Puertos de Beceite y Jiloca-Galloganta.

Combustible muerto: muy alta o total disponibilidad de los combustibles finos en la mayor parte de la región. Si bien, las lluvias acaecidas en las últimas horas han bajado la disponibilidad del combustible en el sur de la provincia de Teruel. Los medios comienzan a estar totalmente disponibles en casi toda la Comunidad, mientras que los gruesos comienzan a alcanzar los valores de riesgo en las comarcas del Maestrazgo, Andorra – Sierra de Arcos, Matarraña, Bajo Martín y Bajo Ebro.

Propagación: Se podrían producir fuegos de alta intensidad y alta velocidad de propagación.

Incendio tipo esperable: los incendios de hoy podrían ser principalmente por viento y topografía.

Posibilidad de tormentas: probabilidad de tormentas en el oeste la provincia de Zaragoza.

Nivel de alertas previstas para los próximos días

D+1: 27/07/2024

D+2: 28/07/2024

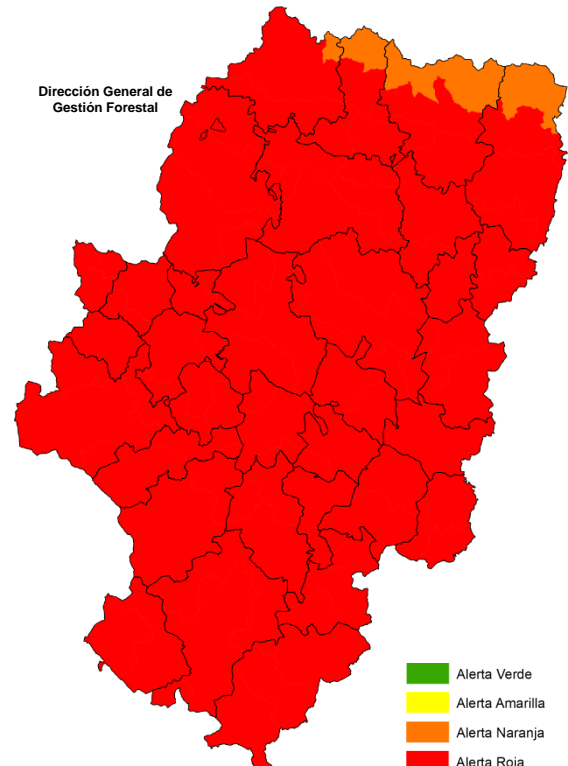
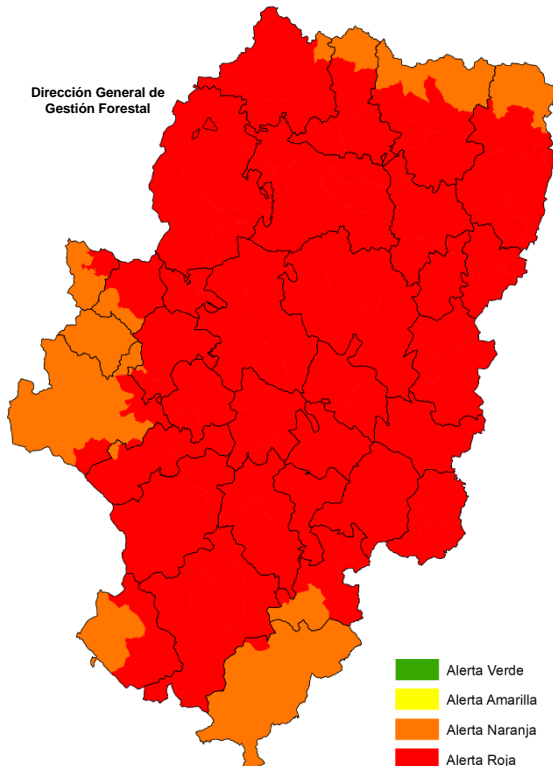

Listado de municipios con nivel de Alerta ROJA 26/07/2024

Abanto	Arguis	Calaceite	Ferreruela de Huerva	Las Peñas de Riglos
Abiego	Ariño	Calamocha	Figueruelas	Lascellas Ponzano
Adahuesca	Artieda	Calanda	Fonz	Layana
Agón	Asín	Calatorao	Fórnoles	Lécera
Aguatón	Atea	Caldearenas	Foz-Calanda	Lechón
Aguaviva	Ayerbe	Caminreal	Fraga	Leciñena
Agüero	Azaila	Camporrells	Fréscano	Letux
Aguilón	Azanuy-Alins	Canal de Berdún	Fuendejalón	Lidón
Ainzón	Azara	Candasnos	Fuendetodos	Lledó
Alacón	Azlor	Capdesaso	Fuentes Claras	Loarre
Alagón	Azuara	Cariñena	Fuentes de Ebro	Lobera de Onsella
Alba	Baells	Casbas de Huesca	Fuentespalda	Longares
Albalate de Cinca	Báguena	Caspe	Gallocanta	Longás
Albalate del Arzobispo	Bagüés	Castejón de Alarba	Gallur	Loporzano
Albalatillo	Bailo	Castejón de Monegros	Gelsa	Los Olmos
Albelda	Balconchán	Castejón de Tornos	Grañén	Los Pintanos
Alberite de San Juan	Baldellou	Castejón de Valdejasa	Graus	Loscorrales
Albero Alto	Ballobar	Castejón del Puente	Grisén	Lucena de Jalón
Albero Bajo	Banastás	Castelflorite	Gurrea de Gállego	Luceni
Alberuela de Tubo	Bañón	Castellote	Híjar	Luesia
Albeta	Barbastro	Castelnou	Hoz y Costeán	Lumpiaque
Alborge	Bárboles	Castelserás	Huerto	Luna
Alcaine	Barbués	Castiliscar	Huesca	Lupiñén-Ortilla
Alcalá de Ebro	Barbuñales	Castillazuelo	Ibieca	Maella
Alcalá de Gurrea	Bardallur	Castillonroy	Igriés	Magallón
Alcalá del Obispo	Barrachina	Chalamera	Ilche	Maleján
Alcampell	Beceite	Chimillas	Isuerre	Mallén
Alcañiz	Belchite	Chiprana	Jaca	Malón
Alcolea de Cinca	Bello	Cimballa	Jatiel	Manchones
Alcorisa	Belmonte de San José	Cinco Olivas	Jaulín	María de Huerva
Alcubierre	Belver de Cinca	Codo	Josa	Marracos
Aldehuela de Liestos	Benabarre	Colungo	La Almolda	Mas de las Matas
Alerre	Berbegal	Cortes de Aragón	La Almunia de Doña Godina	Mazaleón
Alfajarín	Berge	Cosa	La Cañada de Verich	Mediana de Aragón
Alfamén	Berruoco	Cretas	La Cerollera	Mequinenza
Alfántega	Biel	Crivillén	La Codoñera	Mezalocha
Alforque	Bierge	Cuarte de Huerva	La Fresneda	Mianos
Alloza	Binaced	Cubel	La Ginebrosa	Monegrillo
Almochuel	Binéfar	Daroca	La Joyosa	Moneva
Almohaja	Biota	Ejea de los Caballeros	La Mata de los Olmos	Monflorite Lascasas
Almonacid de la Cuba	Biscarrués	El Burgo de Ebro	La Muela	Monreal del Campo
Almudévar	Bisimbre	El Buste	La Portellada	Monroyo
Almunia de San Juan	Blancas	El Frago	La Puebla de Alfindén	Monterde
Almuniente	Blecu y Torres	El Grado	La Puebla de Castro	Monzón
Alpeñés	Blesa	Épila	La Puebla de Híjar	Moyuela
Alquézar	Boquiñeni	Erla	La Sotonera	Mozota
Altorricon	Borja	Escatrón	La Zaida	Muel
Andorra	Botorrita	Esplús	Lagata	Muniesa
Anento	Bueña	Estada	Laluenga	Murero
Angüés	Bujaraloz	Estadilla	Lalueza	Murillo de Gállego
Antillón	Bulbunte	Estercuel	Lanaja	Naval
Ardisa	Burbáguena	Estopiñán del Castillo	Laperdiguera	Navardún
Arens de Lledó	Bureta	Fabara	Las Cuerlas	Nombrevilla
Argavieso	Cabañas de Ebro	Farlete	Las Parras de Castellote	Nonaspe
Argente	Cadrete	Fayón	Las Pedrosas	Novalés

Novallas	Plasencia de Jalón	Samper de Calanda	Tierz	Valdehorna
Novillas	Pleitas	Samper del Salz	Tornos	Valdeltormo
Nueno	Plenas	San Esteban de Litera	Torralba de Aragón	Valderrobres
Nuez de Ebro	Plou	San Martín del Rfo	Torralba de los Frailes	Valfarta
Obón	Poleñino	San Mateo de Gállego	Torralba de los Sisonos	Valjunquera
Odón	Pozán de Vero	San Miguel del Cinca	Torre de Arcas	Valmadrid
Ojos Negros	Pozuel del Campo	Sangarrén	Torre del Compte	Valpalmas
Oliete	Pozuelo de Aragón	Santa Cilia	Torre Los Negros	Velilla de Cinca
Olvena	Pradilla de Ebro	Santa Cruz de la Serós	Torrecilla de Alcañiz	Velilla de Ebro
Ontiñena	Puebla de Albortón	Santa Eulalia	Torrelacárcel	Vencillón
Orcajo	Puendeluna	Santa Eulalia de Gállego	Torrellas	Vicién
Orés	Pueyo de Santa Cruz	Santa María de Dulcis	Torremocha de Jiloca	Vierlas
Osera de Ebro	Quicena	Santed	Torrente de Cinca	Villafeliche
Osso de Cinca	Quinto	Sariñena	Torres de Alcanadre	Villafranca de Ebro
Pancrudo	Ráfales	Sástago	Torres de Barbués	Villafranca del Campo
Pastriz	Remolinos	Sena	Torres de Berrellén	Villamayor de Gállego
Pedrola	Retascón	Senés de Alcubierre	Torrevelilla	Villanueva de Gállego
Peñalba	Ricla	Seno	Torrijo del Campo	Villanueva de Huerva
Peñarroya de Tastavins	Rillo	Sesa	Tosos	Villanueva de Jiloca
Peracense	Robres	Sierra de Luna	Tramaced	Villanueva de Sigena
Peralta de Alcofea	Romanos	Siétamo	Uncastillo	Villar de los Navarros
Peralta de Calasanz	Rubielos de la Cériida	Sigiés	Undués de Lerda	Villar del Salz
Peraltilla	Rueda de Jalón	Singra	Urrea de Gaén	Villarquemado
Perdiguera	Sabiñánigo	Sobradriel	Urrea de Jalón	Villarroya del Campo
Pertusa	Sádaba	Sos del Rey Católico	Urriés	Vinaceite
Piedratajada	Salas Altas	Tamarite de Litera	Used	Visiedo
Pina de Ebro	Salas Bajas	Tarazona	Utebo	Zaidín
Pinseque	Salillas	Tardienta	Val de San Martín	Zaragoza
Piracés	Salillas de Jalón	Tauste	Valdealgorfa	Zuera

Recordatorio Orden AGM/681/2023

Niveles	Prohibiciones	Excepciones	Suspensiones temporales
Rojo	<ul style="list-style-type: none">• Encender fuego en espacios abiertos, en las áreas de descanso de la red de carreteras y en zonas recreativas y de acampada (incluidas las zonas habilitadas para ello).• Utilización de maquinaria y equipos en montes y en las áreas rurales situadas en una franja de 400 m alrededor de aquellos, cuyo funcionamiento pueda producir deflagración, chispas o descargas eléctricas.• Introducción y uso de material pirotécnico.• Arrojar o abandonar objetos en combustión.	<p style="text-align: center;">Se autorizan:</p> <ul style="list-style-type: none">• Actuaciones de reparación urgente para el restablecimiento de servicios básicos en las condiciones fijadas en la Orden AGM/681/2023.• La utilización en suelo urbano de maquinaria y equipos siempre que se utilicen a distancias superiores a 100 m respecto al terreno forestal, o se localicen en el interior de estancias de edificaciones cerradas con muros exteriores construidos con materiales no combustibles.• Uso de ahumadores en la apicultura, fuera de la franja horaria comprendida entre las 12:00 y las 18:00 horas en las condiciones fijadas en la Orden AGM/681/2023.• Las labores de cosecha y empaquetado de cereal. En el supuesto de que estas labores se ubiquen a menos de 400 metros de una superficie continua de monte, arbolada y arbustiva, superior a las 100 ha., se realizarán fuera de la franja horaria comprendida entre las 14:00 y 18:00 horas y se adoptarán las medidas fijadas en la orden AGM/681/2023 (disponibilidad de medios de extinción).• La utilización de maquinaria agrícola para la siega o recogida de cultivos forrajeros en verde, así como el resto de labores agrícolas habituales de mantenimiento de cultivos.	<ul style="list-style-type: none">• Se suspende cualquier autorización concedida para uso del fuego; quemas agrícolas o usos culturales y/o recreativos.• Se suspende cualquier autorización de pruebas deportivas y actos públicos que se desarrollen en un entorno forestal, siempre y cuando la resolución que las autorice no haya previsto de forma expresa las condiciones concretas para su celebración en dicho nivel de alerta.
Rojo Plus	<ul style="list-style-type: none">• Todas las del nivel Rojo.• Las que específicamente se determinen en la declaración de Rojo Plus.	<p>Se autorizan las actuaciones de reparación urgente para el restablecimiento de servicios básicos sobre infraestructuras básicas en las condiciones fijadas en la Orden AGM/681/2023.</p>	<ul style="list-style-type: none">• Todas las del nivel Rojo.• Pruebas deportivas, espectáculos pirotécnicos y otros eventos que puedan favorecer el inicio de un incendio forestal, salvo que dispongan de un plan específico de prevención de incendios aprobado por el Departamento competente en protección civil.

Para más información, consultar la web oficial del Gobierno de Aragón: <https://www.aragon.es/-/incendios-forestales>

Predicciones para hoy

Precipitación y riesgo de tormenta

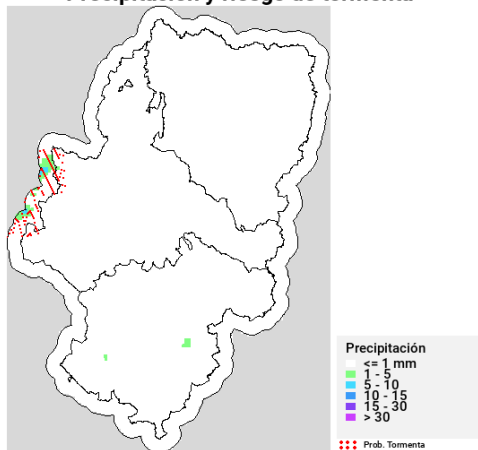

Temperatura máxima

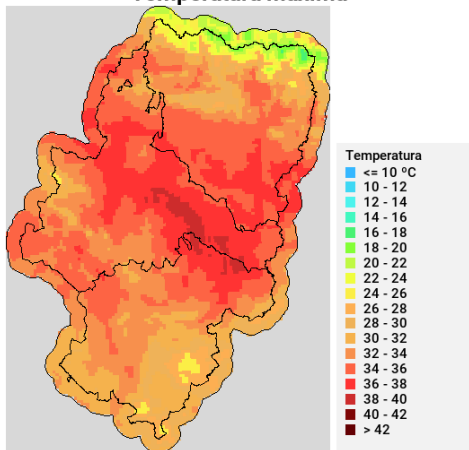

Humedad relativa mínima

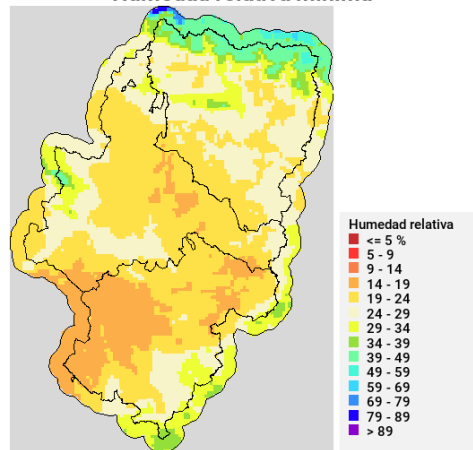

Viento medio 17h - Racha máx. diaria

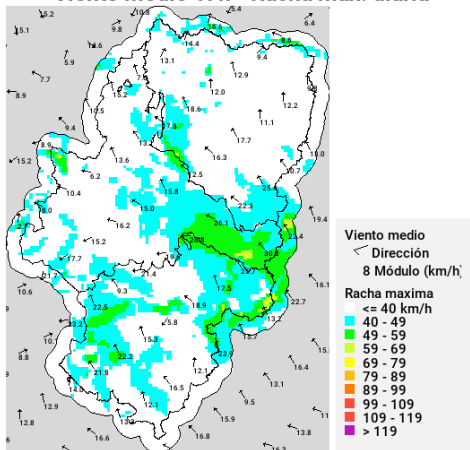

Disponibilidad del combustible muerto

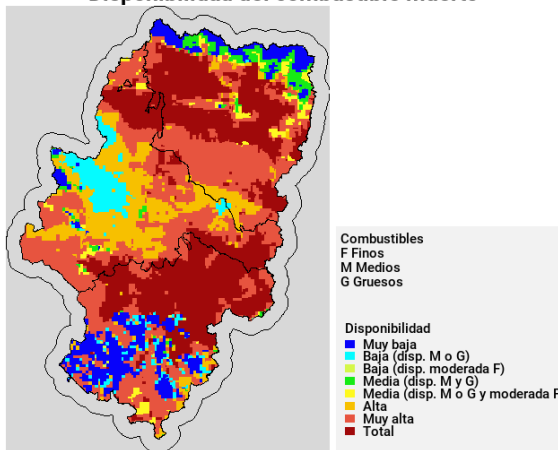

Convectividad 17h

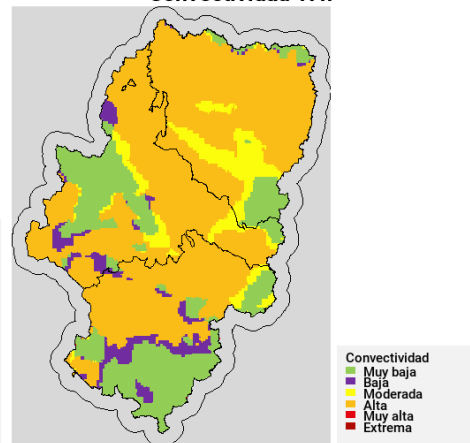

Qué hemos tenido

Precipitación y rayos

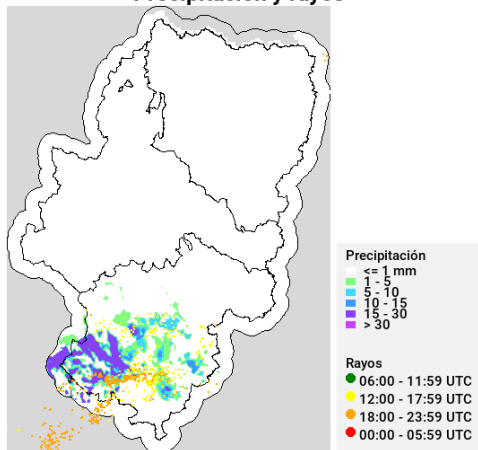

Temperatura máxima

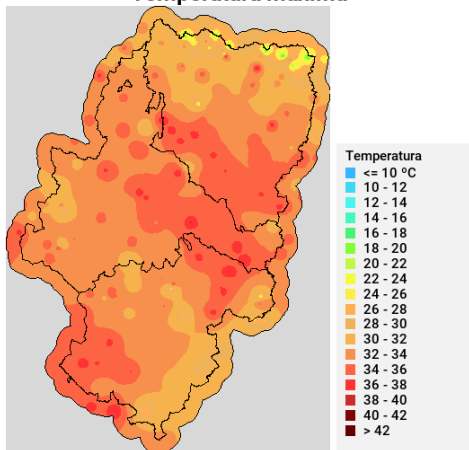

Humedad relativa mínima

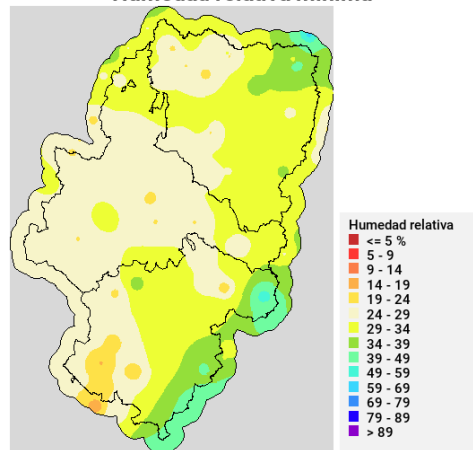

Incendios acaecidos en las últimas horas (datos provisionales)

Pueyo de Araguás (H) (25/07/2024): controlado. Detección: PFV de Tozal de Palo el 23/07/2024. Superficie: por determinar. Causa: por determinar. Medios del Gobierno de Aragón (actuando): 3 APN, 3 brigada terrestre y 3 autobomba. Otros medios: Bomberos de Huesca.

Sopeira (H) (25/07/2024): extinguido. Detección: 112. Superficie: 0,35 ha. Causa: líneas eléctricas. Medios del Gobierno de Aragón: 2 APN, 1 brigada terrestre.

Sabiánigo (H) (25/07/2024): extinguido. Detección: 112. Superficie: 0,017 ha. Causa: líneas eléctricas. Medios del Gobierno de Aragón: 1 APN. Otros medios: Bomberos de Sabiánigo.

Galve (T) (25/07/2024): extinguido. Detección: 112. Superficie: 0,8725. Causa: rayo. Medios del Gobierno de Aragón: 2 APN, 1 brigada helitransportada, 1 brigada terrestre y 1 autobomba.

La Cañadilla (T) (25/07/2024): extinguido. Detección: 112. Superficie: por determinar. Causa: rayo. Medios del Gobierno de Aragón: 3 APN, 1 brigada helitransportada, 2 brigada terrestre y 1 autobomba.

Villarluengo (T) (25/07/2024): extinguido. Detección: PFV de Muela Mujer. Superficie: por determinar. Causa: por determinar. Medios del Gobierno de Aragón: 1 APN, 1 brigada terrestre y 1 autobomba.

Talamantes (Z) (25/07/2024): extinguido. Detección: 112. Superficie: por determinar. Causa: por determinar. Medios del Gobierno de Aragón: 1 APN, 1 brigada helitransportada, 1 brigada terrestre y 1 autobomba.